

昭和 49 年度

数字で見る図書館活動

調布市立図書館

# I 小 図 書 館 の 任 務

調布市立図書館長 萩原 祥三

昭和49年度の年報を公刊する運びになった。最近の図書館界では、利用者の便を計り、利用に親しませるため、入館票の類などは極力排すべしというのが通説となっている。我國の古陋にして、閉鎖的であった長い図書館利用の反民衆性を思えば、この措置も諾うことができぬでもない。然し図書館の発展を広く一般のものにするためには、或程度、実績を誰にも容易に理解でき、端的に示す計量的な表示が必要である。我々が毎年、年報に「数字で見る図書館活動」と銘じている所以も、この辺に存在する。地方図書館は日々の絶えざる一人、一人の館員の実践活動である。

之等の人たちは黙々として困難な条件下に民衆のための奉仕活動を続けているのである。その労働を何等かの形で示すことも、之等館員の労の一端に報いる方途である。

さて、昭和48年度において、我々は第六第七番目の分館の建設を実施した。緑ヶ丘分館、富士見分館がそれである。かくして昭和44年度より建設をはじめてきた、地域サービスの為の分館は七つを数えるに至った。多分、面積僅か21平方軒の小さな市に、これだけの地域サービス館の網をもつのは、我が国においては未聞のことと思ふ。何故この計画が実現せられたのか、私はこの原因は多々あるとして、その分析も可能であるが、まず市民の図書館に対する熾烈なる要望、これが第一であり、而もその実現に向う市民運動の底流があることを挙げたい。何故なら、もし潜在的にも顕在的にも、かかる市民の熱心な知的需要がなければ、この小さな、財政の貧困な市に、今日尚、図書館思想の普及が行なわれず、図書館の社会的存在価値が充分とは認められていない現状において、このような分館網の形成は到底不可能であつたであらう。一分館の建設は他分館の建設を呼び、二館三館の建設は、更に新たな市民の運動となつて次第に町の中に分館を創造していったのである。

今日図書館は決して民衆のものになっているとはいへない。多少数字的に比較に困難はあるが一例をあげてみよう。昭和3年7月の図書館雑誌に掲載してある若干の数字を、昭和47年の数字と比較した表をみていただきたい。

昭和3年7月の数字  
昭和47年の数字  
比較表



| 図書館名    | 閲覧冊数      |           |
|---------|-----------|-----------|
|         | 昭和3年      | 昭和47年     |
| 前橋市立    | 98,542    | 170,429   |
| 小倉市立    | 71,228    | 54,151    |
| 市立高岡    | 146,597   | 66,528    |
| 尾ヶ崎市立   | 72,201    | 201,978   |
| 岡山市立    | 1,279,733 | 1,016,400 |
| 上田市立    | 84,721    | 82,556    |
| 豊橋市立    | 12,777    | 77,863    |
| 高崎市立    | 112,021   | 88,449    |
| 四日市市立   | 85,713    | 78,649    |
| 足利学校図書館 | 37,882    | 12,949    |
| 熊谷町立    | 125,245   | 12,251    |
| 若松市立    | 46,492    | 57,203    |
| 浜松市立    | 73,643    | 58,808    |
| 今治市立    | 68,796    | 192,543   |
| 市立尾道    | 40,460    | 10,244    |

(註) 昭和3年の数字は館内、館外を含めた閲覧冊数、昭和47年度は、「日本の図書館1972」の個人貸出冊数。従って厳密の比較は不可能であるが、活動の一つの目安となる。

てであったかを考えていただきたい。我々は財政豊かなに非らず、特に文化が高いわけではない。教育の現状に於ても、現代の我国のおかれている、新教育の困難と矛盾に苦しみつづけているのである。誰かがこの現代の状況に敢然と向うのでなければ、この状態は止まるところを知らない淵に沈み込むの外はないであろう。奈良県立図書館長であった、堀内竹蔵は、昭和2年の初頭「図書館運動と初等教育」と題する論文の中で、次のように述べている。『我国図書館の発達に初等教育の中に喰ひ入れ』という事である。請ひ換へると小図書館の普及改善を急務とするのである。即ち将来の図書館は現今の様に図書を備へ付けてそれを読書せしめる丈ではなく、必ずや講演実験室、研究室までも備へ付け恰も今日の学校の施設其儘を要求する様になるだろう。(中略)、現今教育の趨勢より将来の教育を考える時、学校と図書館なるものが一体となって教

今日、昭和3年の時点と比較して図書館が発展しているといえるであろうか。昭和3年といえば、世界大恐慌の嵐が日本の民衆の生活をどん底に投げ入れた時代である。農村では娘が死に、都市に於ては失業者が溢れていて、国民の所得水準は底をついていたのである。昭和47はインフレとはいえ、日本経済は高度成長の成果を享受し、国民の所得は戦前とは比較にならない程高く、出版は盛況を極めている時点である。この二つの時点の間に半世紀近い時間が横たわり、而も我国の民衆図書館の現状は、昭和3年を一步も出ていないのである。一体、この図書館の状態を我々はいかに分析すべきなのであろうか。

この小冊子を手にする人は、まず私がここに若干触れた事実を心に書き乍ら、過去数年遅々たる歩み乍ら、我々が挑戦してきたものが何に向っ

育の両方面的活動に進展せずに居られないと見るのが当然と思うからである。……教育の根底が小学校にある以上は、図書館教育も小図書館の普及発達をまづ其根底とするのが当然たることは明である。』(図書館雑誌二十一年第一号)

日本の図書館の先覚は決して盲であつたのではない。試みに明治から大正期に活躍した図書館界には、今日我々が仰ぐ錚々たる学者が揃っていたし、図書館の経営も気骨のある人材を擁していたのである。何故に半世紀の間に、我図書館界は衰微の一途をたどつたのであろうか。昭和前半のファシズムの暗黒にのみ縋ってしまうことはできないであろう。我々がここに掲げた数字は、この空白をまず埋める斗いから開始されていることを読者はよみとられるであろう。特に児童の熱心なことに気づかれる筈である。我々の実験は始まったばかりである。極めて困難な条件の下で我々は、これからも歩みつづけなければならない。然し事は我々の小さな町だけで終るものではない。民衆と図書館人の固い連帯が国民的な規模で拡がらねばならないのである。

この小冊子とその進軍のささやかな武器になることを祈って止まない。

I 小図書館の任務

図書館長 萩原祥三

II 概況

- 1. 調布市の人口
- 2. 財政(年度別決算額, 48年度節別内訳)

III 図書館の概況

- 1. 分館配置図
- 2. 各館別施設概況(規模, 蔵書能力他)
- 3. 運営組織と事務分掌
- 4. 貸出制度と開館時間
- 5. 将来計画

IV 蔵書

- 1. 年度別蔵書冊数
- 2. 館別蔵書冊数
- 3. 分類別蔵書冊数
- 4. 受入冊数
- 5. 除籍冊数
- 6. 将来計画(蔵書)

V 登録状況

- 1. 年度別登録者数
- 2. 町別登録者数

1

8

29

36



- 3. 館別，月別登録者数
- 4. 各小学校別登録状況（参考）
- 5. 年齢階層別登録状況

VI 入館状況 ..... 49

- 1. 年度別入館者数
- 2. 地域別入館者数
- 3. 職業別入館者数

VII 貸出状況 ..... 58

- 1. 年度別貸出冊数
- 2. 館別貸出冊数
- 3. 月別貸出冊数
- 4. 分類別貸出冊数

VIII その他の利用状況 ..... 63

- 1. 館外活動参加状況
- 2. 視聴覚器材の貸出状況

—— 参 考 資 料 ——

- 1. 学校図書館（室）の設置状況

II 概 況

調布市は副都心新宿から西へ電車で15分、典型的な近郊住宅都市である。都市化による人口増加は著しい、昭和40年度には人口20万の都市になるものと推定され、行政の基本的構想（昭和47年12月制定）もこれに基づいて立案されている。

1. 人 口

(1) 町丁別人口

人口の分布状況を町丁別にみると、京王線と甲州街道を中心にして比較的早くから人の住んでいる東西にのびる帯状の地域と、新しく集団住宅の建設による人為的な地域との二つに分けることができる。前者としては、小島、布田、国領、仙川町等があり、後者としては、緑ヶ丘（都営仙川アパート）、西つつじヶ丘（神代団地）、築地（多摩川住宅）等である。

(2) 年齢別人口

年齢階層別に見ると25～29才が20,153人と最も多く、次いで20～24才が18,784人と多い。この二つの年齢階層で全人口の23.3%を占めている。■才～4才も16,619人と多いことを考え合わせるならば、若夫婦と子ども1人というのが最も多い世帯構成である。

(3) 面積と人口密度

調布市は東西が約7km、南北が5km、総面積21.79<sup>2</sup>の狭き型の都市である。南北は三段になっており、人口密度の高い帯状の地域はこの中段に位置している。

都市化の進んだ中で、比較的広い空地（緑地）が残されている深大寺、飛田給の町が今後どのように開発、利用されるかが人口の増加具合を左右する大きなカギである。

(4) 人口の増加

昭和35年～45年の急激な人口増加は緑ヶ丘団地（836～837）、神代団地（840.7～）、多摩川住宅（841.8～）の5大団地の入居によることが大きな要因であ

るが、その後は地価の高騰等とあいまって人口増加率は年々減少し、安定しつつある。

## 2. 財政

概して、教育費は市費の25~30%、図書館費は教育費の2~3%毎年必要としていることになる。この傾向は、分館網が整備され、蔵書がある程度定着するまで大きくなることはあっても小さくなることは考えられないことである。

### (1) 年度別決算額の推移

昭和48年度の市費総額は約128億3300万円であり、図書館の開館した41年度と比較すると6.0倍になっている。この中で教育費は約43億7200万円であり、市費に占める割合は34.0%である。同じく図書館費は(人件費は含まず、運営費だけ)は約9800万円であり、市費の0.8%、教育費の2.2%を占めている。

図書館費の9769万8千円について見るならば、その内図書購入費は2087万8千円となり、人口1人あたり約122円ということになる。(ただしこの中には雑誌、遂次刊行物、視聴覚資料代は含まれていない)昭和41年度わずか17円であったものが7年間で7.2倍になったことになる。

### (2) 図書館費内訳

48年度は緑ヶ丘、富士見分館の建設工事をおこなったため、工事請負費5,328万7千円が大きな比重を占めている。これをのぞいて48年度と比較すると、実質増は1,027万1千円となり、その内図書購入費だけで544万3千円を占める。その他大きいところで東南部分館(仮称)の設計委託185万が含まれていることを考え合せるならば運営費はほとんど増加していない。

## II-1-(1) 町丁別世帯と人口

(49.1.1)

| 町 別           | 世 帯 数  | 人口総数    | 男 女 別  |        | 面 積<br>(km) | 人口密度<br>(1km <sup>2</sup> .人) |        |
|---------------|--------|---------|--------|--------|-------------|-------------------------------|--------|
|               |        |         | 男      | 女      |             |                               |        |
| 飛 田 給         | 1,842  | 4,806   | 2,518  | 2,288  | 0.760       | 6,324                         |        |
| 上 石 原         | 3,174  | 8,625   | 4,538  | 4,087  | 0.828       | 10,417                        |        |
| 下 石 原         | 4,656  | 12,163  | 6,418  | 5,745  | 1.424       | 8,541                         |        |
| 富 士 見         | 3,119  | 9,383   | 4,874  | 4,509  | 0.901       | 10,414                        |        |
| 小 島           | 3,515  | 9,379   | 4,748  | 4,631  | 0.754       | 12,439                        |        |
| 布 田<br>(含上布田) | 3,395  | 9,029   | 4,578  | 4,451  | 1.042       | 8,665                         |        |
| 下 布 田         | 726    | 1,945   | 975    | 970    | 0.175       | 11,114                        |        |
| 調 布 ヶ 丘       | 2,742  | 6,003   | 3,037  | 2,966  | 0.672       | 8,933                         |        |
| 国 領           | 6,436  | 16,746  | 8,446  | 8,300  | 1.500       | 8,665                         | 国領都営住宅 |
| 柴 地           | 3,715  | 12,477  | 6,253  | 6,224  | 1.000       | 12,477                        | 多摩川住宅  |
| 深 大 寺         | 6,692  | 19,201  | 10,356 | 8,845  | 4.106       | 4,676                         |        |
| 佐 須           | 1,682  | 4,627   | 2,345  | 2,282  | 0.686       | 6,745                         |        |
| 柴 崎           | 2,505  | 6,707   | 3,414  | 3,293  | 0.587       | 11,426                        |        |
| 入 間           | 2,863  | 7,132   | 3,921  | 3,211  | 0.845       | 8,440                         | 入間住宅   |
| 東つつじヶ丘        | 1,668  | 4,420   | 2,215  | 2,207  | 0.421       | 10,499                        |        |
| 西つつじヶ丘        | 4,370  | 12,901  | 6,383  | 6,528  | 0.948       | 13,609                        | 神代団地   |
| 若 葉           | 1,933  | 4,932   | 2,597  | 2,335  | 0.572       | 8,622                         |        |
| 仙 川           | 1,855  | 4,883   | 2,331  | 2,552  | 0.513       | 9,519                         |        |
| 緑 ヶ 丘         | 2,817  | 8,423   | 4,095  | 4,328  | 0.580       | 14,522                        | 緑ヶ丘団地  |
| 菊 の 台         | 3,584  | 7,380   | 4,010  | 3,370  | 0.695       | 10,619                        |        |
| 野 水           | 4      | 14      | 10     | 4      | 0.446       | 31                            |        |
| 西 町           | 6      | 6       | 4      | 2      | 1.123       | 5                             |        |
| 上 ヶ 給         | 65     | 89      | 30     | 59     | 0.003       | 29,667                        |        |
| 不 明           |        |         |        |        | 1.129       |                               |        |
| 合 計           | 63,359 | 171,281 | 88,094 | 83,187 | 21.79       | 7,861                         |        |

資料：市民課「住民基本台帳」・計画課「町別面積表」

(注) 面積総数には河川敷等の面積1.129を含む。



II-1-2) 年齢(5歳階級)別人口

昭和49年1月1日現在(単位:人)

| 年 令     | 昭 和 4 9 年 |        |        |
|---------|-----------|--------|--------|
|         | 総 数       | 男      | 女      |
| 総 数     | 171,281   | 88,094 | 83,187 |
| 0 ~ 4   | 16,619    | 8,672  | 7,947  |
| 5 ~ 9   | 14,434    | 7,445  | 6,989  |
| 10 ~ 14 | 11,097    | 5,724  | 5,373  |
| 15 ~ 19 | 10,865    | 5,928  | 4,937  |
| 20 ~ 24 | 19,784    | 10,858 | 8,926  |
| 25 ~ 29 | 20,153    | 10,662 | 9,491  |
| 30 ~ 34 | 17,344    | 8,798  | 8,546  |
| 35 ~ 39 | 15,188    | 7,797  | 7,391  |
| 40 ~ 44 | 12,632    | 6,597  | 6,035  |
| 45 ~ 49 | 9,544     | 4,878  | 4,666  |
| 50 ~ 54 | 6,696     | 2,995  | 3,701  |
| 55 ~ 59 | 5,237     | 2,499  | 2,738  |
| 60 ~ 64 | 4,348     | 2,041  | 2,307  |
| 65 ~ 69 | 3,073     | 1,470  | 1,603  |
| 70 ~ 74 | 2,132     | 925    | 1,207  |
| 75 ~ 79 | 1,256     | 527    | 729    |
| 80 ~ 84 | 590       | 209    | 381    |
| 85 ~ 89 | 227       | 55     | 172    |
| 90 ~ 94 | 52        | 12     | 40     |
| 95歳以上   | 10        | 2      | 8      |
| 不詳者     | -         | -      | -      |

資料:市民課「住民基本台帳」

II-1-4) 世帯と人口

各年1.1(単位:人)

| 年次別 | 世帯数    | 人       |        |        | 人口密度<br>(1km <sup>2</sup> 当り) |
|-----|--------|---------|--------|--------|-------------------------------|
|     |        | 総 数     | 男      | 女      |                               |
| 45  | 55,678 | 153,509 | 78,250 | 75,259 | 7,044                         |
| 46  | 58,248 | 159,026 | 81,417 | 77,609 | 7,298                         |
| 47  | 60,242 | 162,444 | 83,201 | 79,243 | 7,455                         |
| 48  | 62,428 | 168,630 | 86,514 | 82,116 | 7,739                         |
| 49  | 63,359 | 171,281 | 88,094 | 83,187 | 8,148                         |

資料:「東京都の世帯と人口」

※ 1世帯あたりの構成人員は約2.7人

人口の増加数および増加率

| 年 次 別       | 増 加 数  | 増 加 率 |
|-------------|--------|-------|
| 大正 9 ~ 大正14 | 1,387人 | 16.1% |
| 14 ~ 昭和 5   | 1,392  | 15.9  |
| 昭和 5 ~ 昭和10 | 2,382  | 20.9  |
| 10 ~ 15     | 4,046  | 29.4  |
| 15 ~ 20     | 8,765  | 49.2  |
| 20 ~ 25     | 8,275  | 31.1  |
| 25 ~ 30     | 10,497 | 30.1  |
| 30 ~ 35     | 23,259 | 50.3  |
| 35 ~ 40     | 49,393 | 72.0  |
| 40 ~ 45     | 39,484 | 33.4  |
| 46          | 5,517  | 3.6   |
| 47          | 3,418  | 2.1   |
| 48          | 6,186  | 3.8   |
| 49          | 2,651  | 1.6   |

資料:「国勢調査」

将来推計人口

各年10.1(単位:1000人)

| 年 次   | 推 計 人 口 | 年 次   | 推 計 人 口 |
|-------|---------|-------|---------|
| 昭和48年 | 170     | 昭和57年 | 191     |
| 49    | 174     | 58    | 192     |
| 50    | 177     | 59    | 194     |
| 51    | 180     | 60    | 195     |
| 52    | 182     | 61    | 196     |
| 53    | 184     | 62    | 196     |
| 54    | 186     | 63    | 197     |
| 55    | 188     | 64    | 198     |
| 56    | 190     | 65    | 199     |

資料:東京都総務局統計部(昭和48年3月推計)

※ しばらくの間年間約2,000人ずつ増加するものと推定される



II-2-(1) 年度別決算額の推移

人口はその年度の12月末日 経費はその年度の決算額

(千円)

| 科目         | 年度 | 40        | 41        | 42        | 43        | 44        | 45        | 46        | 47         | 48         |
|------------|----|-----------|-----------|-----------|-----------|-----------|-----------|-----------|------------|------------|
| 市費総額       |    | 1,729,966 | 2,111,464 | 2,355,029 | 3,081,734 | 3,923,523 | 6,114,405 | 7,675,139 | 11,677,143 | 12,832,627 |
| 指数         |    |           | 100       | 112       | 146       | 186       | 290       | 363       | 553        | 608        |
| 教育費        |    | 468,770   | 486,168   | 574,563   | 711,136   | 1,002,093 | 1,512,054 | 1,915,678 | 2,355,806  | 4,371,727  |
| 指数         |    |           | 100       | 118       | 146       | 206       | 311       | 394       | 485        | 899        |
| 市費に示める割合   |    |           | 23.0%     | 24.4%     | 23.1%     | 25.5%     | 24.7%     | 25.0%     | 20.2%      | 34.0%      |
| 図書館費       |    | 18,960    | 5,914     | 5,946     | 16,578    | 44,412    | 48,253    | 45,272    | 34,140     | 97,698     |
| (図書費)      |    |           | 2,044     | 2,946     | 3,326     | 4,787     | 5,256     | 12,029    | 15,435     | 20,678     |
| (建設費)      |    | 17,348    | 0         | 0         | 9,120     | 3,774     | 30,880    | 17,800    | 0          | 53,287     |
| (その他)      |    |           | 3,870     | 3,000     | 4,132     | 3,585     | 12,118    | 15,443    | 18,704     | 23,533     |
| 指数         |    |           | 100       | 101       | 280       | 751       | 816       | 766       | 577        | 1,652      |
| 教育費に示める割合  |    |           | 1.2%      | 1.0%      | 2.3%      | 4.4%      | 3.2%      | 2.4%      | 1.4%       | 2.2%       |
| 人口         |    | 102,983   | 119,644   | 132,458   | 139,811   | 146,558   | 153,509   | 159,026   | 168,630    | 171,281    |
| 指数         |    |           | 100       | 111       | 117       | 122       | 128       | 133       | 141        | 143        |
| 人口1人あたりの経費 |    | 16,798    | 17,647    | 17,779    | 22,842    | 26,771    | 39,830    | 48,265    | 69,247     | 74,921     |
| 同教育費       |    | 4,552     | 4,063     | 4,338     | 5,086     | 6,836     | 9,850     | 12,046    | 13,970     | 25,524     |
| 同図書館費      |    | 184       | 49        | 45        | 116       | 303       | 314       | 285       | 202        | 570        |
| 同図書購入費     |    |           | 17        | 22        | 24        | 33        | 34        | 75        | 92         | 122        |

※ 図書館費に職員の給与等人員費は含まれていない。

※ 人口1人あたりの金額の単位円で示す。

II-2-(2) 図書館費内訳表

( )は内訳

| 節         | 47年度         |         | 48年度         |         | 増減          | 備考                | 49年度当分予算<br>(千円) |
|-----------|--------------|---------|--------------|---------|-------------|-------------------|------------------|
|           | 決算額          | 百分比     | 決算額          | 百分比     |             |                   |                  |
| 報酬        | 180,000      | 0.53%   | 180,000      | 0.18%   | 0           | 名誉館長              | 180              |
| 賃金        | 1,443,000    | 4.25    | 1,932,356    | 1.98    | 489,356     | 警備員(中央館)          | 2,040            |
| 報償費       | 407,000      | 1.19    | 504,000      | 0.52    | 97,000      |                   | 700              |
| 旅費        | 189,430      | 0.55    | 253,080      | 0.26    | 63,650      |                   | 553              |
| 交際費       | 10,000       | 0.03    | 10,000       | 0.01    | 0           |                   | 10               |
| 一般需要費     | 6,018,644    | 17.63   | 6,876,580    | 7.04    | 857,936     |                   | 8,999            |
| 食糧費       | 64,880       | 0.19    | 69,990       | 0.07    | 5,110       |                   | 100              |
| 役務費       | 364,991      | 1.07    | 560,461      | 0.57    | 195,470     |                   | 849              |
| 委託料       | 3,854,188    | 11.29   | 8,494,837    | 8.70    | 4,640,649   | 警備、清掃、図書整理委託      | 10,413           |
| 使用料及び賃借料  | 314,600      | 0.92    | 331,580      | 0.34    | 16,980      |                   | 325              |
| 工事請負費     | 809,900      | 2.37    | 53,286,490   | 54.54   | 52,476,590  | 緑ヶ丘、富士見分館建設       | 75,900           |
| 原材料費      | 76,978       | 0.23    | 99,935       | 0.10    | 22,957      |                   | 180              |
| 備品購入費     | 20,361,590   | 59.64   | 25,003,828   | 25.59   | 4,642,238   |                   | 50,200           |
| (図書購入費)   | (15,434,795) | (45.21) | (20,877,643) | (21.37) | (5,442,848) | 6館分               | (3,230)          |
| (図書用備品費)  | (3,146,900)  | (9.22)  | (835,000)    | (0.85)  | (2,311,900) |                   | (9,279)          |
| (視聴覚器材)   | (597,420)    | (1.75)  | (2,019,495)  | (2.06)  | (1,413,075) |                   | (2,000)          |
| (管理用他)    | (1,182,475)  | (3.46)  | (1,280,690)  | (1.31)  | (98,215)    |                   | (1,621)          |
| 負担金補助及交付金 | 39,080       | 0.11    | 89,080       | 0.09    | 50,000      | ブック・クラブ助成金¥50,000 | 120              |
| 補償補填及び賠償金 | 0            | 0       | 0            | 0       | 0           |                   | 10               |
| 公課費       | 5,000        | 0.01    | 5,000        | 0.01    | 0           |                   | 5                |
| 合計        | 34,159,281   | 99.7    | 97,697,217   | 100.00  | 63,537,936  |                   | 150,624          |



### Ⅲ 図書館の概況

他市がブックモビルを巡回させる方針を採用したのに対して調布市では初めから市内のすべての地域に図書館(分館)を配置する方式をとっている。

#### 1. 分館配置図(サービス・エリア)

基本計画(方針)に基づいて配置された各分館別に奉仕対象地域を設定してみると表のとおりになる。全館合すると昭和48年度末(6館開館)において全人口の57.8%、面積にして50.6%に対して、サービス体制ができたことになる。富士見、緑ヶ丘地区の2館が開館すると、実に全市の約68%(面積比)が奉仕対象地域として網羅されることになる。

地域に図書館が整備されている場合とそうでない場合を比較してみると、大きなちがいがはっきりわかる。例えばひとつの例として、緑ヶ丘と西つつじヶ丘を比較してみると、西つつじヶ丘の神代団地の中にわずか30坪にみえないミニ分館が開館したのは45年のことである。

そしてこの年の利用者の数は25,000人と飛躍的に増加しており、更に神代分館が46年に開館したことなどもあって昭和47年度には42年度の1.59倍39,000人もの人が利用している。

#### 2. 各館別施設概況

各館の整備状況は別表の通りであり、各分館の床面積は91㎡~340㎡とあるが標準的分館は集会室付で350㎡、集会室のない場合で240㎡ということになる。ただし、将来的には、全市を3ブロックに分けて各ブロックには500㎡ぐらいの大型分館が必要である。書架は蔵書計画の80%程度充足した状態であり、今後引き続き増設する必要がある。また、つつじヶ丘分館については、標準型に確直す必要にせまられている。

※ 蔵書能力は現在設置されている書架について、1段90cm巾あたり、3列5段式1台あたり、375冊の収容能力があるとして計算したものである。

#### 3. 運営組織と事務分掌

図書館運営に関する条例、規則としては、

調布市立図書館設置条例

調布市立図書館館則

調布市立図書館処務規程

調布市立図書館職員の勤務時間

休憩時間等に関する規程

の四つがあり、処務規程の中で職名、職務分掌等について規定されている。

(1) 調布市立図書館処務規程(昭和41年3月30日 教育委員会規程第1号)

#### <技 幹>

(係の設置)

第2条 館に次の係を置く

(1) 庶務係

(2) 図書係

(分掌事務)

第3条 各係の分掌事務は、次のとおりとする。

庶務係

(1) 公印の保管に関する事。

(2) 文書の収受、発送に関する事。

(3) 施設、設備の維持管理に関する事。

(4) 企画、運営、統計及び調査に関する事。

(5) 関係各機関との連絡に関する事。

(6) 予算の編成及び執行に関する事。

(7) 館内の取締りに関する事。

(8) その他、他係に属さない事項に関する事。

図書係

(1) 図書資料並びに視聴覚資料の収集、整理、保管及び利用に関する事。

(2) 整本及び修理に関する事。

(3) 読書案内及び読書相談に関する事。

(4) 読書会、研究会、講演会、映写会、鑑賞会等の開催及び奨励に関する事。

(5) 郷土資料に関する事。

(6) 図書室の利用並びに管理に関する事。

(7) 図書資料の相互貸借に関する事。

(職及び職務)

第4条 館に、次の職をおく。

(1) 館長

(2) 係長

(3) 司書

(4) 主事



(5) 技 師

2. 館長は、館務を掌理し、所属職員を監督し、図書館奉仕の機能の達成に努める。
3. 係長は、館長の命をうけ、その係の事務を分掌する。
4. 司書は、主事及び技師は、上司の命をうけ事務をつかさどる。

(その他の職員)

第 5 条 教育委員会は、前条第 1 項に掲げるもののほか、館に次の職員をおく。

- (1) 司 書 補
- (2) 主 事 補
- (3) 技 師 補
- (4) 用 務 員

第 5 条の 2 教育委員会は前 2 条に掲げるもののほか名誉館長をおくことができる。

2. 名誉館長は非常勤とする。

— 以 下 略 —

参 考

規則の制定時に比べて図書館は予想以上の規模になっているため実情にそぐわない点が多いので、事務総点検をすすめる中で組織改正を検討することになっている。

4. 貸出制度と開館時間

主要都市が 1 回につき、1 人 3 冊、1 4 日間を原則としているのに比べて、本市では 1 人 1 冊、1 0 日間である。(全ての館で登録しどこでも利用することができるので、1 人 6 冊一度に貸出すことができる。)このことが貸出冊数が登録者数の伸びが大きいにもかかわらず大きく伸びない要因である。

参 考

昭和 4 9 年 4 月から、1 人 1 回 2 冊 1 4 日間に改めた。3 冊～5 冊に改正できない最大の要因は窓口要員が充分でないことによる。

調布市立図書館館則(昭和 4 1 年 3 月 3 0 日 教育委員会規則第 1 号)

<抜 粋>

(個人貸出)

第 9 条 館長は、図書資料を個人に貸出すことができる。

- 2 図書資料の個人貸出しを受けようとする者は、個人登録票によらなければならない。
- 3 個人登録票は調布市内に住居を有しまたは調布市内に通勤・通学している、身元確実な者に対し、本人の請求によりこれを交付する。
- 4 個人登録票の有効期間は 1 年とする。
- 5 個人登録票は貸与若しくは譲渡してはならない。貸与され、もしくは譲渡され、または紛失届の出された個人登録票は無効とする。
- 6 個人貸出のできる図書資料は原則として 2 冊(部、種)とする。
- 7 図書資料の貸出期間は 1 4 日以内とする。
- 8 個人貸出しを受けようとする者に対する個人登録票は各館ごとに交付する。

(団体貸出)

第 1 0 条 図書資料の団体貸出しを受けようとするものは団体登録票によらなければならない。

- 2 団体登録票は社会教育団体、官公署、会社、学校等の代表者の申請により館長が審査の上適当と認められた場合に交付する。
- 3 団体登録票の有効期間は 1 年とする。
- 4 館長は、図書資料の団体貸出しを受けた機関、または団体の代表者に対しその利用状況について報告を求められることができる。
- 5 同時に団体貸出しのできる図書資料は原則として 1 0 0 冊(部、種)以内とする。
- 6 同一の図書資料の団体貸出期間は 1 カ月以内とする。

☆ 開館時間と休館日

| 館 名   | 開 館 時 間  | 休 館 日          |
|-------|--|----------------|
| 中 央 館 | 日曜 A M 1 0 : 3 0 ~ P M 5 : 3 0<br>平日 1 2 : 0 0 ~ 5 : 3 0 | 月 曜 日          |
| 分 館   | P M 1 : 0 0 ~ 5 : 0 0                                    | 月 曜 日<br>金 曜 日 |

※ 中央館では、毎週火曜・土曜日は夜 7 時まで閉館時間を延長いたします。

※ 定例休館日のほかに、毎月第 3 火曜日、国民の祝日、年末年始は休館いたします。



### 5. 将来計画

図書館は岡布市の長期計画に基づいて建設を進めている。その骨子とするところは、

- イ、人口2万人にひとつの図書館
- ロ、半径800mにひとつの図書館
- ハ、二つの小学校区にひとつの図書館

の三つの原則を横十分館配置をすることによって、市内のどこでも、だれでも気軽に図書館を利用できるようにすることにある。

具体的には、全市を網羅するためには12の図書館を建設し、別表のとおり配置しようとするものである。計画に対する実施状況としては、昭和48年度末現在開館している6館に合せて昭和49年度事業として、緑ヶ丘、富士見町に2館を開館した。これら8館の図書館の他に若葉、入間地区には49年度事業として若葉地区分館(仮称)の建設をすすめているので、未設置地区としては、佐須地区、染地地区を残すのみとなったが、機能的面から本格的中央館の建設が必要不可欠である。

#### 将来構想図

- 3段階に分けて機能分担する。
- 分館に240㎡(集会室なし)~340㎡とする。

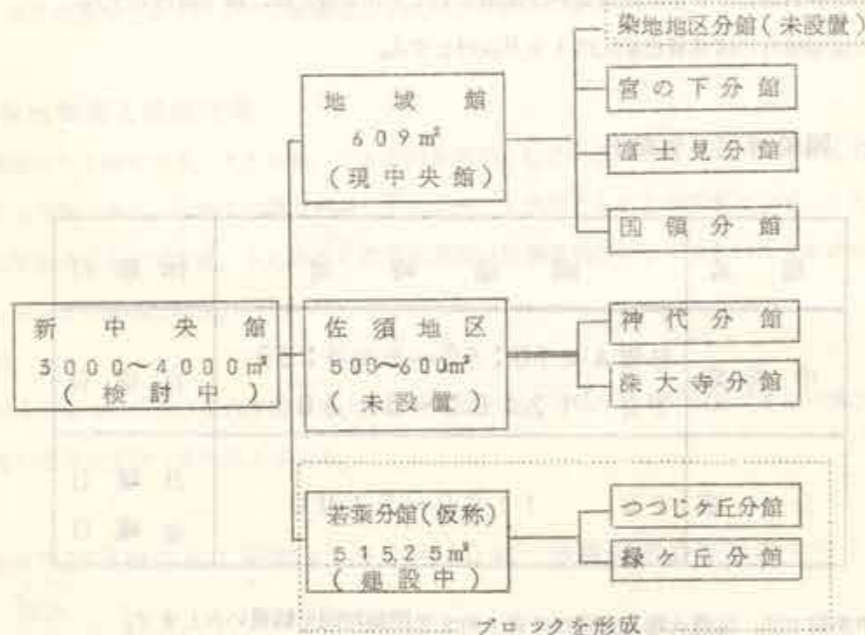

ヒスエリア内奉仕人口は昭49.1.1現在の人口を示す。  
 稲城1 想定は、既設館(47年度)貸出登録分布と地域的な行動可能距離と生活圏を勘案してこ。



III - 1 - (1) 分館配置図

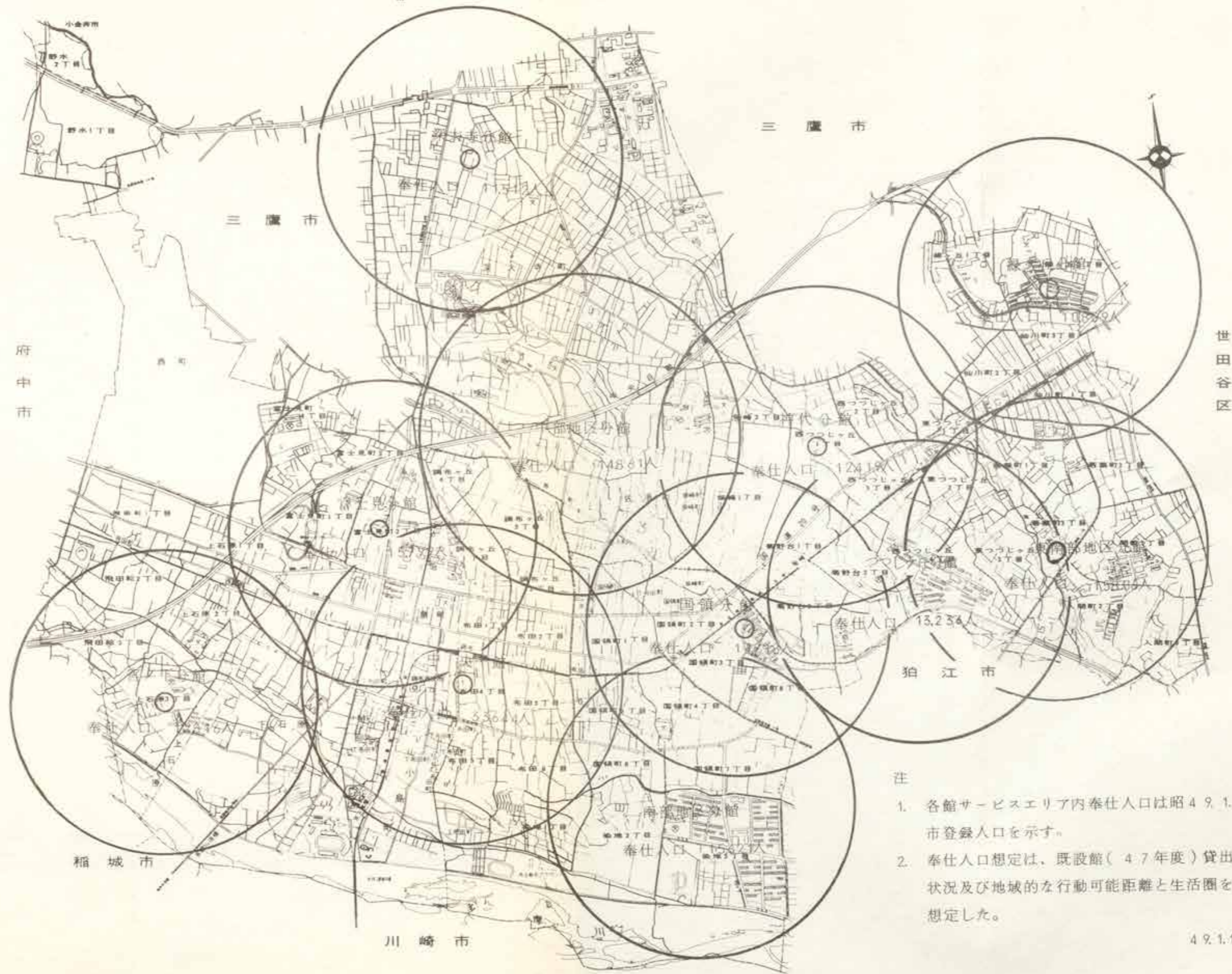

注

1. 各館サービスエリア内奉仕人口は昭49.1.1現在の市登録人口を示す。
2. 奉仕人口想定は、既設館(47年度)貸出登録分布状況及び地域的な行動可能距離と生活圏を勘案して想定した。

49.1.1 現在



Ⅲ-1-(2) 分館別奉仕対象人口と面積

| 中 央 館 |            |                           | 国 領 分 館 |            |                           | つつじヶ丘分館 |            |                           |
|-------|------------|---------------------------|---------|------------|---------------------------|---------|------------|---------------------------|
| 町 名   | 人 口<br>(人) | 面 積<br>(km <sup>2</sup> ) | 町 名     | 人 口<br>(人) | 面 積<br>(km <sup>2</sup> ) | 町 名     | 人 口<br>(人) | 面 積<br>(km <sup>2</sup> ) |
| 下石原   | 7,294      | 0.854                     | 国領町     | 2,118      | 0.174                     | 菊野台     |            |                           |
| 小島町   | 9,379      | 0.754                     | 国領町     |            |                           | 1丁目     | 333        | 0.030                     |
| 布 田   |            |                           | 1丁目     | 812        | 0.086                     | 2 "     | 830        | 0.063                     |
| 1丁目   | 1,434      | 0.091                     | 2 "     | 564        | 0.111                     | 3 "     | 2,619      | 0.285                     |
| 2 "   | 2,531      | 0.138                     | 3 "     | 2,447      | 0.178                     | 東つつじヶ丘  |            |                           |
| 3 "   | 1,076      | 0.159                     | 4 "     | 1,519      | 0.200                     | 2丁目     | 735        | 0.066                     |
| 4 "   | 805        | 0.113                     | 5 "     | 1,053      | 0.078                     | 5 "     | 538        | 0.057                     |
| 5 "   | 1,650      | 0.145                     | 8 "     | 1,717      | 0.200                     | 西つつじヶ丘  |            |                           |
| 6 "   | 753        | 0.173                     | 柴崎町     | 151        | 0.065                     | 4丁目     | 8,201      | 0.402                     |
| 上布田町  | 780        | 0.223                     | 柴崎      |            |                           |         |            |                           |
| 下布田町  | 1,945      | 0.175                     | 1丁目     | 1,423      | 0.125                     |         |            |                           |
| 国領町   |            |                           | 菊野台     |            |                           |         |            |                           |
| 1丁目   | 1,884      | 0.130                     | 1丁目     | 978        | 0.100                     |         |            |                           |
| 5 "   | 1,577      | 0.117                     | 2 "     | 1,936      | 0.147                     |         |            |                           |
| 調布ヶ丘  |            |                           |         |            |                           |         |            |                           |
| 1丁目   | 1,212      | 0.214                     |         |            |                           |         |            |                           |
| 2 "   | 1,324      | 0.115                     |         |            |                           |         |            |                           |
| 合 計   | 33,644     | 3.401                     | 合 計     | 14,718     | 1.435                     | 合 計     | 13,256     | 0.903                     |

| 深大寺分館 |           |                          | 神代分館  |           |                          | 宮の下分館 |           |                          |
|-------|-----------|--------------------------|-------|-----------|--------------------------|-------|-----------|--------------------------|
| 町名    | 人口<br>(人) | 面積<br>(km <sup>2</sup> ) | 町名    | 人口<br>(人) | 面積<br>(km <sup>2</sup> ) | 町名    | 人口<br>(人) | 面積<br>(km <sup>2</sup> ) |
| 深大寺町  | 11,522    | 2,464                    | 柴崎    |           |                          | 飛田給   |           |                          |
|       |           |                          | 1丁目   | 1,422     | 0.126                    | 2丁目   | 1,842     | 0.259                    |
|       |           |                          | 2丁目   | 3,711     | 0.270                    | 3丁目   | 820       | 0.246                    |
|       |           |                          | 菊野台   |           |                          | 上石原   | 460       | 0.053                    |
|       |           |                          | 1丁目   | 684       | 0.070                    | 上石原   |           |                          |
|       |           |                          | 東つじヶ丘 |           |                          | 2丁目   | 2,262     | 0.217                    |
|       |           |                          | 1丁目   | 801       | 0.067                    | 3丁目   | 2,563     | 0.295                    |
|       |           |                          | 2丁目   | 1,091     | 0.098                    | 下石原   | 4,869     | 0.570                    |
|       |           |                          | 西つじヶ丘 |           |                          |       |           |                          |
|       |           |                          | 1丁目   | 2,434     | 0.268                    |       |           |                          |
|       |           |                          | 2丁目   | 1,250     | 0.167                    |       |           |                          |
|       |           |                          | 3丁目   | 1,026     | 0.111                    |       |           |                          |
| 合計    | 11,522    | 2,464                    | 合計    | 12,419    | 1.177                    | 合計    | 12,816    | 1.640                    |

| 富士見分館 |           |                          | 緑ヶ丘分館 |           |                          | 若葉分館(仮)建設中 |           |                          |
|-------|-----------|--------------------------|-------|-----------|--------------------------|------------|-----------|--------------------------|
| 町名    | 人口<br>(人) | 面積<br>(km <sup>2</sup> ) | 町名    | 人口<br>(人) | 面積<br>(km <sup>2</sup> ) | 町名         | 人口<br>(人) | 面積<br>(km <sup>2</sup> ) |
| 野水    |           |                          | 仙川町   |           |                          | 東つじヶ丘      |           |                          |
| 1丁目   | 14        | 0.354                    | 2丁目   | 1,520     | 0.170                    | 5丁目        | 1,255     | 0.133                    |
| 2丁目   | 0         | 0.072                    | 3丁目   | 896       | 0.136                    | 入間町        |           |                          |
| 西町    | 6         | 1.123                    | 緑ヶ丘   |           |                          | 1丁目        | 3,141     | 0.340                    |
| 飛田給   | 6         | 0.009                    | 1丁目   | 2,945     | 0.250                    | 2丁目        | 2,547     | 0.338                    |
| 飛田給   |           |                          | 2丁目   | 5,478     | 0.330                    | 3丁目        | 1,164     | 0.167                    |
| 1丁目   | 2,138     | 0.246                    |       |           |                          | 仙川町        |           |                          |
| 上石原   |           |                          |       |           |                          | 1丁目        | 2,467     | 0.207                    |
| 1丁目   | 3,340     | 0.263                    |       |           |                          | 若葉町        |           |                          |
| 富士見町  |           |                          |       |           |                          | 1丁目        | 2,837     | 0.269                    |
| 1丁目   | 1,461     | 0.180                    |       |           |                          | 2丁目        | 1,572     | 0.154                    |
| 2丁目   | 2,319     | 0.216                    |       |           |                          | 3丁目        | 523       | 0.149                    |
| 3丁目   | 2,522     | 0.216                    |       |           |                          |            |           |                          |
| 4丁目   | 3,081     | 0.289                    |       |           |                          |            |           |                          |
| 調布ヶ丘  |           |                          |       |           |                          |            |           |                          |
| 4丁目   | 912       | 0.106                    |       |           |                          |            |           |                          |
| 合計    | 15,799    | 3.094                    | 合計    | 10,839    | 0.886                    | 合計         | 15,806    | 1.757                    |

総計 人口 171,281人 (昭和49年1月1日現在)  
20.661 km<sup>2</sup> (河川敷の1.129除く)



| 築地分館(仮)想定 |           |                          | 佐須分館(仮)想定 |           |                          |
|-----------|-----------|--------------------------|-----------|-----------|--------------------------|
| 町名        | 人口<br>(人) | 面積<br>(km <sup>2</sup> ) | 町名        | 人口<br>(人) | 面積<br>(km <sup>2</sup> ) |
| 国領町       |           |                          | 佐須町       | 4,627     | 0.686                    |
| 6丁目       | 822       | 0.105                    | 深大寺町      | 7,679     | 1.642                    |
| 7 "       | 2,233     | 0.231                    | 調布ヶ丘      |           |                          |
| 築地        |           |                          | 3丁目       | 2,555     | 0.237                    |
| 1丁目       | 1,609     | 0.193                    |           |           |                          |
| 2 "       | 1,511     | 0.341                    |           |           |                          |
| 5 "       | 9,457     | 0.466                    |           |           |                          |
| 土ヶ給       | 89        | 0.003                    |           |           |                          |
| 合計        | 15,621    | 1.339                    | 合計        | 14,861    | 2.565                    |

第一二(1) 館別施設概況

(849.9.1現在)

| 竣工年月日     | 中央館                           | 国領分館                     | つじヶ丘分館                     | 深大寺分館                      | 神代分館                       | 宮の下分館              | 富士見分館                     | 緑ヶ丘分館                           | 若葉地区分館(仮)                               |
|-----------|-------------------------------|--------------------------|----------------------------|----------------------------|----------------------------|--------------------|---------------------------|---------------------------------|---|
| 開館日       | 4.1.3.31                      | 4.4.8.31                 | 4.5.3.28                   | 4.0.2.28                   | 4.0.3.31                   | 4.7.3.31           | 4.9.3.31                  | 4.9.3.31                        |   |
| 建設費(千円)   | 4,100                         | 4,480                    | 4,570                      | 4,670                      | 4,610                      | 4,720              | 4,970                     | 4,970                           |   |
| 敷地面積(㎡)   | 1,720                         | 9,120                    | 3,770                      | 1,380                      | 1,700                      | 1,800              | 3,070                     | 3,070                           |   |
| 土地購入料(千円) | 6,223                         | 1,723                    | 借地                         | 8,262                      | 1,960                      | 2,000              | 1,053                     | 800                             | 878.04                                  |
| 建築物の造り    | 市有地                           | 5,310                    | 借地                         | 2,497                      | 8,400                      | 8,000              | 1,020                     | 借地                              | 市有地                                     |
| 構造        | 鉄筋2階建                         | 鉄筋の階上                    | コンクリート                     | 鉄筋平家                       | 鉄筋の階上                      | 鉄筋の階上              | 鉄筋の階上                     | 鉄筋平家                            | 鉄筋コンクリート2階建                             |
| 所在地       | 単                             | 保育園併設                    | 単                          | 単                          | 保育園併設                      | 保育園併設              | 保育園併設                     | 単                               | 単                                       |
| 電 話       | 布田4-17-5<br>85-1171<br>内483~4 | 国領町<br>3-12-1<br>84-2000 | 西つじヶ丘<br>4-23-6<br>85-2000 | 深大寺町<br>2-20-14<br>85-3350 | 西つじヶ丘<br>1-40-2<br>85-0054 | 上石原3-34<br>86-5798 | 富士見町<br>2-3-26<br>85-4376 | 緑ヶ丘<br>2-25<br>(03)<br>300-7672 | 若葉町<br>5-17-5<br>1階255833㎡<br>2階259642㎡ |
| 床面積(㎡)    | 6,093                         | 3,040                    | 910                        | 2,180                      | 3,390                      | 3,240              | 3,240                     | 2,400                           |   |
| 職員(人)     | 庶務5<br>館長1<br>司書5             | 司書2                      | 司書2                        | 司書2                        | 司書2                        | 司書2                | 司書2                       | 司書2                             |   |
| 蔵書能力冊     | 40,000                        | 30,000                   | 10,000                     | 25,000                     | 30,000                     | 30,000             | 30,000                    | 28,000                          | 50,000                                  |
| 一般室       | 251                           | 1,575                    | 238                        | 1,069                      | 1,350                      | 1,371              | 1,015                     | 1,220                           | 2,102                                   |
| 子ども室      | 45                            | 825                      | 483                        | 627                        | 675                        | 512                | 512                       | 60                              | 130.5                                   |
| 集会室       | なし                            | なし                       | なし                         | なし                         | 67.5                       | 6.4                | 6.4                       | なし                              | 成人用60+2㎡<br>児童用30.㎡                     |
| 成人用座席     | 160                           | 60                       | 4                          | 40                         | 40                         | 40                 | 40                        | 40                              | 40                                      |
| 児童用座席     | 30                            | 30                       | (18)                       | 30                         | 30                         | 30                 | 30                        | 30                              | 40                                      |
| 冷房設備      |                               |                          | 49年度工事                     | 49年度工事                     |                            |                    |                           | 49年度工事                          | 有                                       |

Ⅱ-2-(2) 中央館 施設平面図 縮尺 1/200

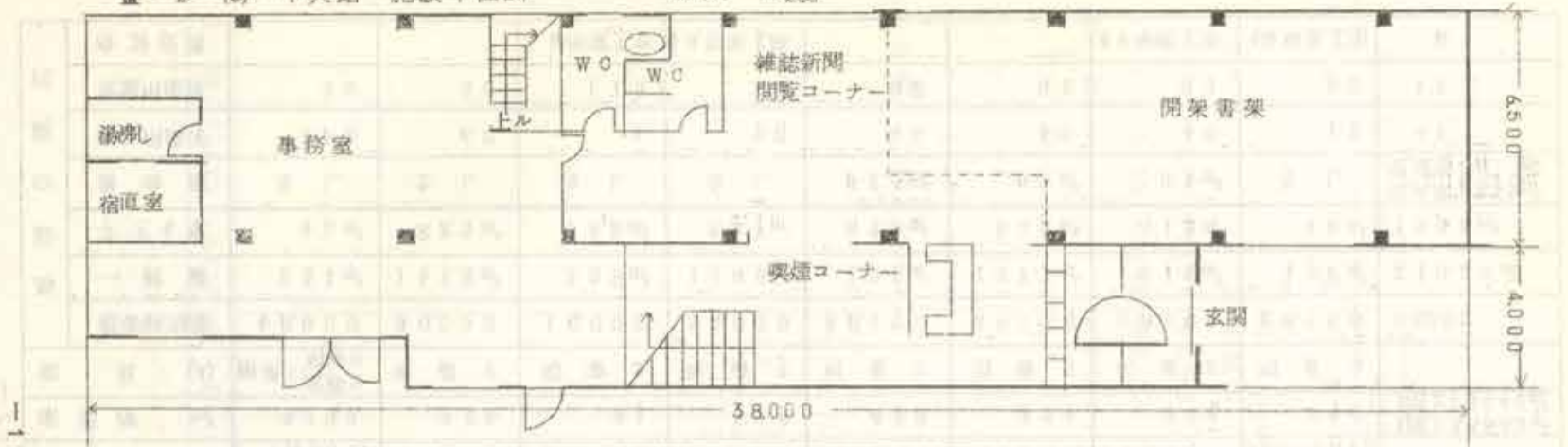

| 蔵書能力 |     | 区 分  | 形 式            | 台(連)数              | 蔵書冊数 |  |
|------|-----|------|----------------|--------------------|------|--|
| 1 階  | 成人用 | 成    | スチール書架 単式 7段2連 | 9台                 |      |  |
|      |     |      | 複式 7段3連        | 14台                |      |  |
|      |     | 集密書架 | 〃 7段2連         | 1台                 |      |  |
|      |     |      | 複式 7段          | 11連                |      |  |
|      |     | 人    | 展示用書架          | W1800 6段           | 3台   |  |
|      |     |      | 雑誌用書架          | 38誌用 2台<br>24誌用 2台 | 4台   |  |
|      |     |      | パンフ用書架         | 7紙用                | 3台   |  |
|      |     | 用    | 新聞架            |                    | 3台   |  |
|      | 小 計 |      |                |                    |      |  |

Ⅱ-2-(3) 施設平面図

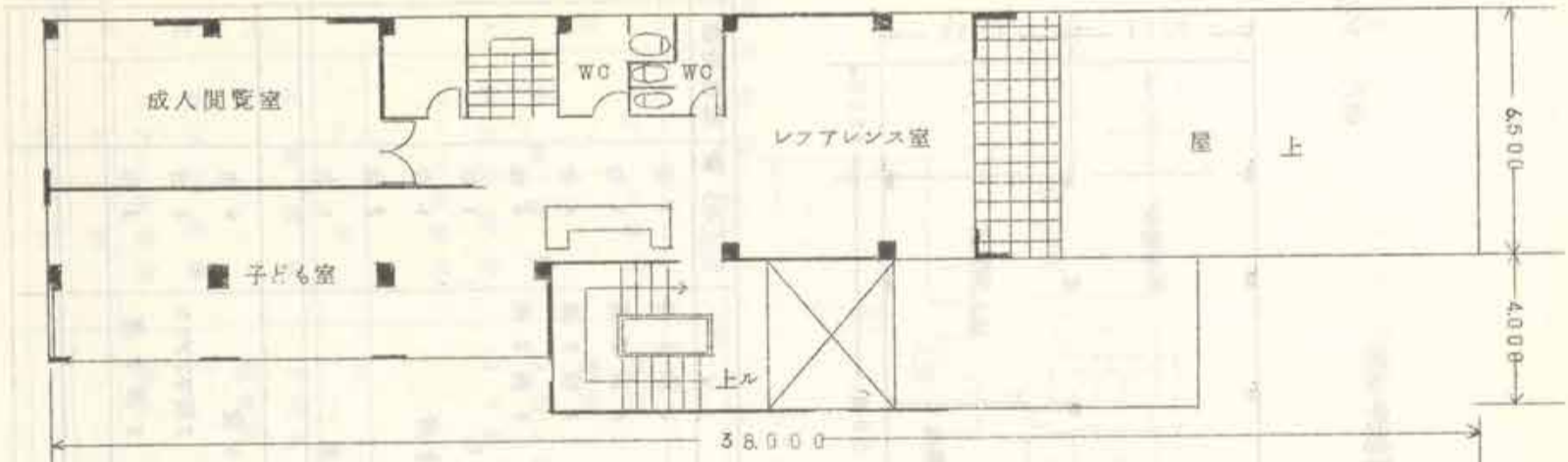

| 蔵書能力 |     | 区 分          | 形 式            | 台(連)数 | 蔵書冊数 |
|------|-----|--------------|----------------|-------|------|
| 2 階  | 成人用 | 成            | スチール書架 単式 7段2連 | 11台   |      |
|      |     |              | 単式 7段1連        | 2台    |      |
|      |     | 小 計          |                |       |      |
| 2 階  | 児童用 | 児            | 木製書架 3列5段      | 9台    |      |
|      |     |              | 3段2連           | 9台    |      |
|      |     |              | 5段2連           | 1台    |      |
|      |     | 絵本用書架 展示用 2段 | 2台             |       |      |
|      | 小 計 |              |                |       |      |
|      | 合 計 |              |                |       |      |



Ⅲ-2-(3) 国領分館 施設平面図

縮尺 1/300

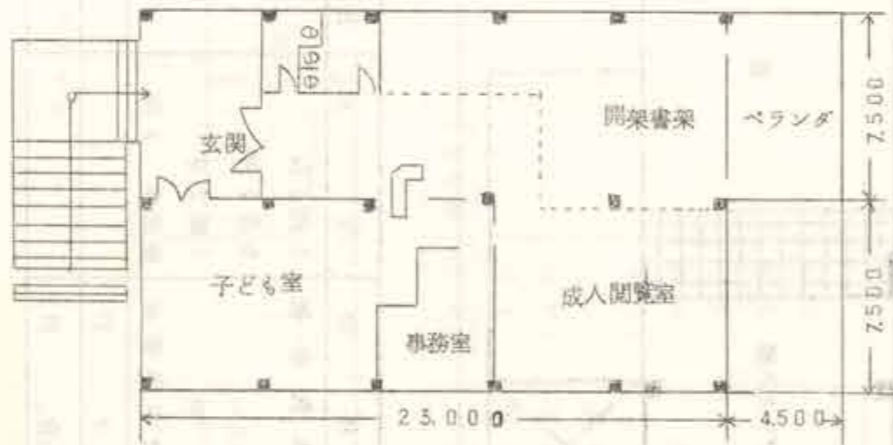

蔵書能力

|     | 区 分    | 形 式         | 台(連)数 | 蔵書冊数 |
|-----|--------|-------------|-------|------|
| 成人用 | スチール書架 | 単式 6段3連     | 1台    |      |
|     |        | 複式 6段2連     | 3台    |      |
|     |        | 単式 7段2連     | 4台    |      |
|     | 木製書架   | 中置 3段2連     | 4台    |      |
|     | 展示用書架  | W900        | 1台    |      |
|     | 雑誌用書架  | 38誌用        | 1台    |      |
|     | パンプ用書架 |             | 2台    |      |
| 新聞架 | 6紙用    | 1台          |       |      |
|     | 小 計    |             |       |      |
| 児童用 | 木製書架   | 3列5段        | 9台    |      |
|     |        | 低書架 2段W2200 | 4台    |      |
|     | 絵本用書架  | 差込形 5段2連    | 2台    |      |
|     | 小 計    |             |       |      |
|     | 合 計    |             |       |      |

Ⅲ-2-(4) つつじヶ丘分館 施設平面図

縮尺 1/200



蔵書能力

|     | 区 分    | 形 式       | 台(連)数 | 蔵書冊数 |
|-----|--------|-----------|-------|------|
| 成人用 | スチール書架 | 単式 6段3連   | 3台    |      |
|     |        | 複式 6段2連   | 4台    |      |
|     | 木製書架   | 3列5段      | 1台    |      |
|     | 雑誌用書架  | 30誌用      | 1台    |      |
|     | パンプ用書架 |           | 1台    |      |
|     | 小 計    |           |       |      |
| 児童用 | 木製書架   | 3列5段      | 5台    |      |
|     |        | 低書架 3段2連  | 4台    |      |
|     | 絵本用書架  |           |       |      |
|     | スチール書架 | 単式 7段W900 | 12連   |      |
|     | 小 計    |           |       |      |
|     | 合 計    |           |       |      |

III-2-(5) 深大寺分館 施設平面図

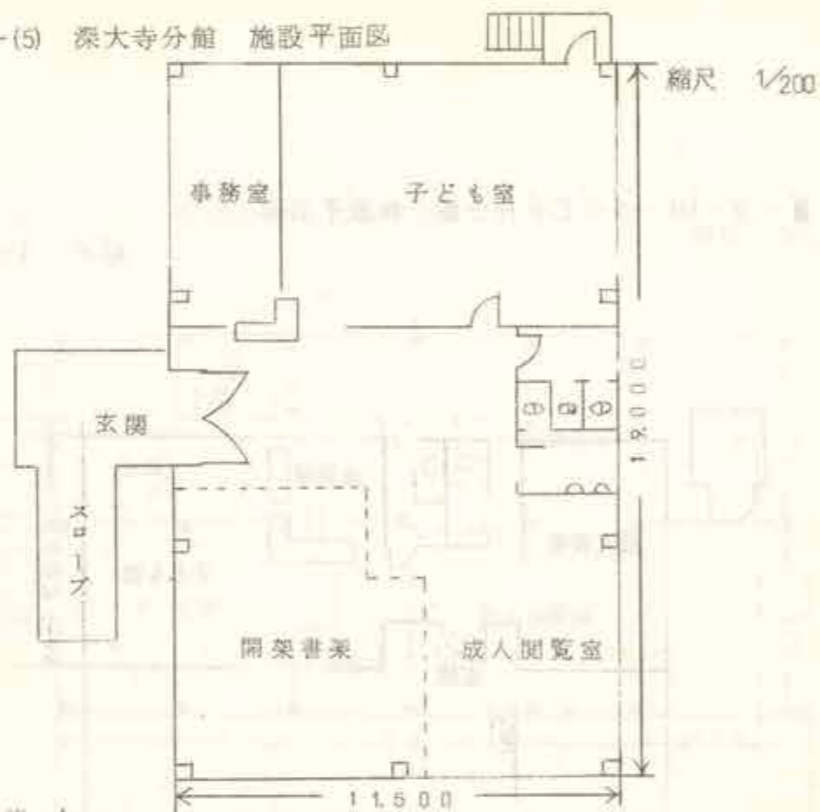

蔵書能力

| 区分             | 形式                 | 台(連)数 | 蔵書冊数 |
|----------------|--------------------|-------|------|
| 成人用            | スチール書架<br>単式 7段    | 3連    | 8    |
|                | 7段2連               | 6台    |      |
|                | 複式 7段3連            | 8台    |      |
|                | 展示用書架              |       |      |
|                | 雑誌用書架<br>38誌用      | 1台    |      |
| パンフ用書架<br>W900 | 1台                 |       |      |
| 新聞架            |                    | 1台    |      |
| 小計             |                    |       |      |
| 児童用            | 木製書架<br>3列5段       | 9台    |      |
|                | 低書架 4段2連           | 3台    |      |
|                | 絵本用書架<br>展示式 単式 2段 | 2台    |      |
| 小計             |                    |       |      |
| 合計             |                    |       |      |

III-2-(6) 神代分館 施設平面図

縮尺 1/225

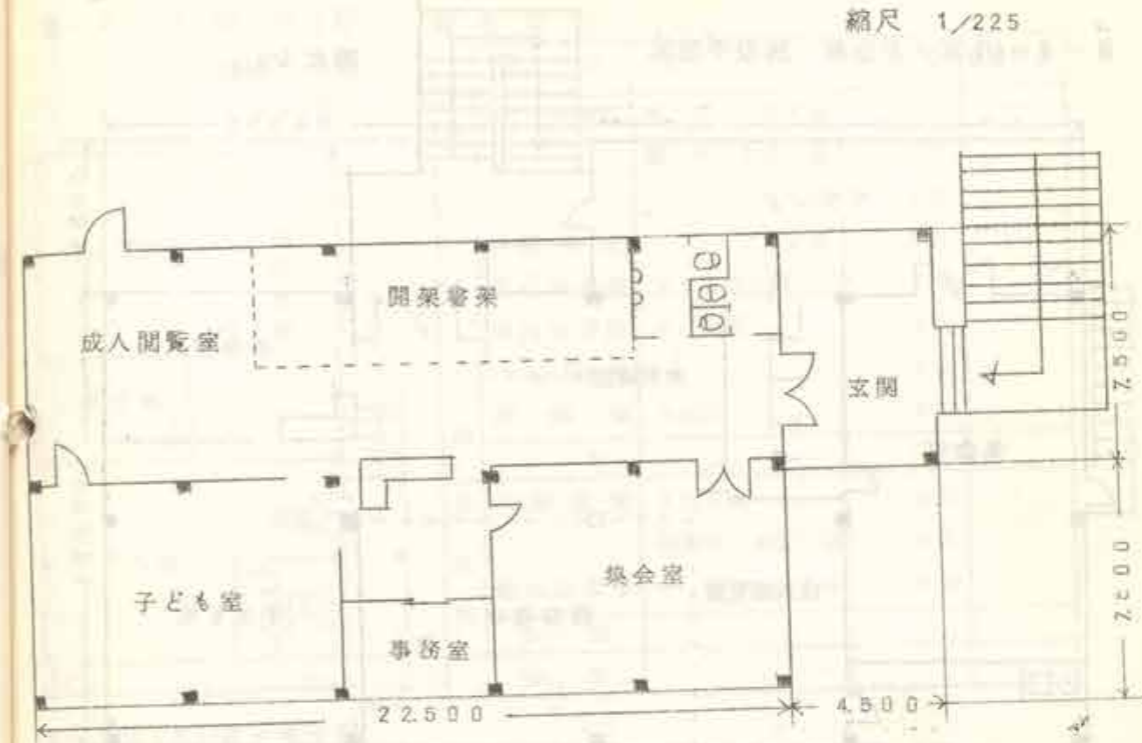

蔵書能力

| 区分         | 形式                             | 台(連)数 | 蔵書冊数 |
|------------|--------------------------------|-------|------|
| 成人用        | スチール書架<br>単式 7段2連              | 2台    | 58   |
|            | 5段2連                           | 3台    |      |
|            | 複式 7段3連                        | 7台    |      |
|            | 展示用書架<br>W1800                 | 1台    |      |
|            | 雑誌用書架<br>38誌用                  | 1台    |      |
| パンフ用書架     | 1台                             |       |      |
| 新聞架<br>8紙用 |                                |       | 8    |
| 小計         |                                |       |      |
| 児童用        | 木製書架<br>3列5段                   | 8台    |      |
|            | 低書架 3段2連                       | 2台    |      |
|            | 絵本用書架<br>上1段 展示用 2連<br>下2段 絵本用 | 2台    |      |
| 小計         |                                |       |      |
| 合計         |                                |       |      |



III-2-(7) 宮ノ下分館 施設平面図

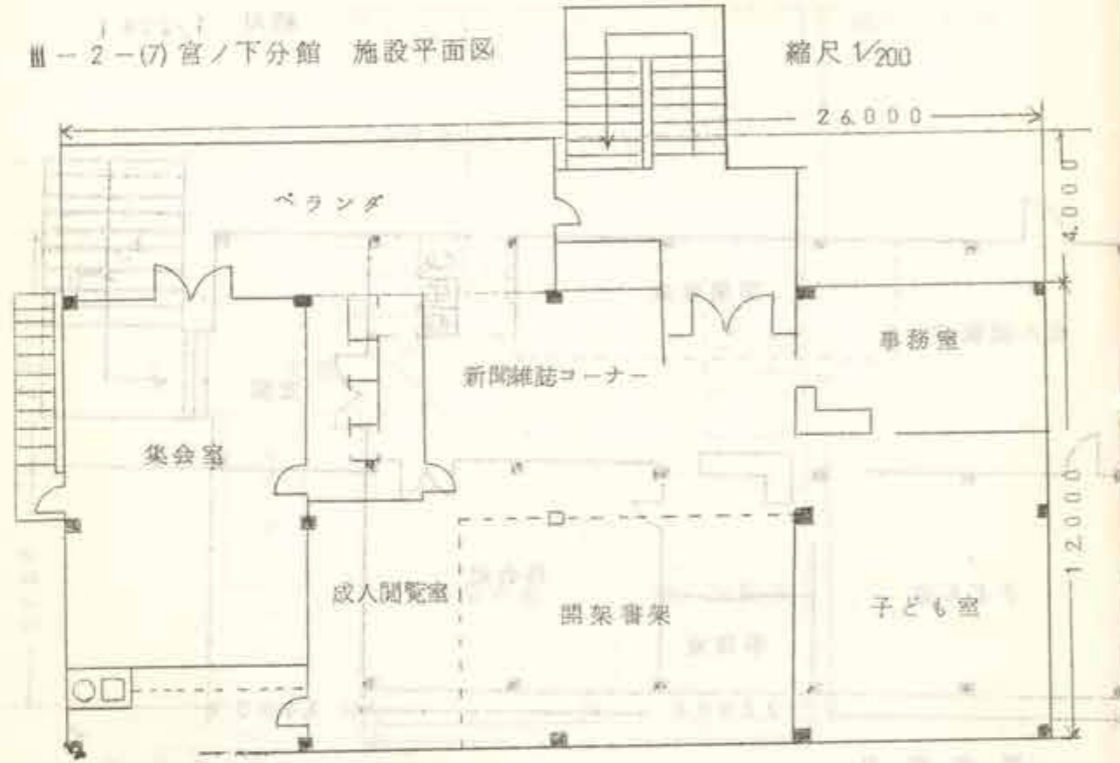

蔵書能力

| 区分  | 形式                       | 台(連)数 | 蔵書冊数 |
|-----|--------------------------|-------|------|
| 成人用 | スチール書架 単式 7段             | 7連    |      |
|     | 複式 7段 6連                 | 4台    |      |
|     | 7段 5連                    | 1台    |      |
|     | 木製書架 6段 6連               | 1台    |      |
|     | 展示用書架 W1800              | 1台    |      |
|     | 雑誌用書架 3.8誌用              | 1台    |      |
| 児童用 | パンフ用書架                   | 1台    |      |
|     | 新聞架                      | 1台    |      |
| 小計  |                          |       |      |
| 児童用 | 木製書架 6段 6連               | 1台    |      |
|     | 4段 2連                    | 5台    |      |
|     | 2段 2連                    | 3台    |      |
|     | 絵本用書架 中置 複式 3段 2連        | 1台    |      |
|     | 上2段 展示用 複式 2連<br>下1段 絵本用 | 1台    |      |
| 小計  |                          |       |      |
| 合計  |                          |       |      |

III-2-(9) 緑ヶ丘分館 施設平面図  
1/300



蔵書能力

| 区分  | 形式              | 台(連)数 | 蔵書冊数 |
|-----|-----------------|-------|------|
| 成人用 | スチール書架 単式 7段 4連 | 1台    |      |
|     | 複式 7段 4連        | 3台    |      |
|     | 3連              | 2台    |      |
|     | 木製書架 3段 2連      | 2台    |      |
|     | 展示用書架 W1800型    | 1台    |      |
|     | 雑誌用書架 5.5誌用     | 1台    |      |
| 児童用 | パンフ用書架          | 1台    |      |
|     | 新聞架 5紙用         | 1台    |      |
| 小計  |                 |       |      |
| 児童用 | 木製書架 3列 5段      | 6台    |      |
|     | 低書架 4段 2連       | 4台    |      |
|     | 絵本用書架 中置 3段 2連  | 2台    |      |
| 小計  |                 |       |      |
| 合計  |                 |       |      |

III-2-(8) 富士見分館 施設平面図  
1/400

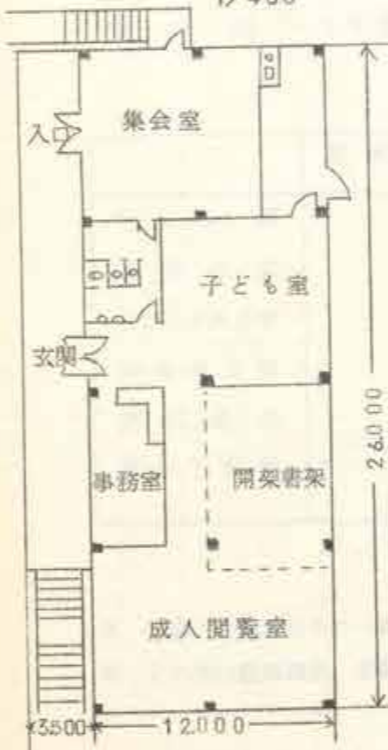

蔵書能力

| 区分  | 形式                       | 台(連)数 | 蔵書冊数 |
|-----|--------------------------|-------|------|
| 成人用 | スチール書架 複式 7段 3連          | 3台    |      |
|     | 2連                       | 7台    |      |
|     | 単式 7段 5連                 | 1台    |      |
|     | 5段 5連                    | 1台    |      |
|     | 展示用書架 W900型              | 1台    |      |
| 児童用 | 雑誌用書架 2.2誌用              | 3台    | 66   |
|     | パンフ用書架                   | 1台    |      |
|     | 新聞架 5紙用                  | 1台    |      |
| 小計  |                          |       |      |
| 児童用 | 木製書架 3列 5段               | 4台    |      |
|     | 2連 4段                    | 2台    |      |
|     | 2連 5段                    | 3台    |      |
|     | 絵本用書架 上1段 展示用<br>下2段 絵本用 | 2台    |      |
| 小計  |                          |       |      |
| 合計  |                          |       |      |

若葉分館（仮称）施設平面図 1/300

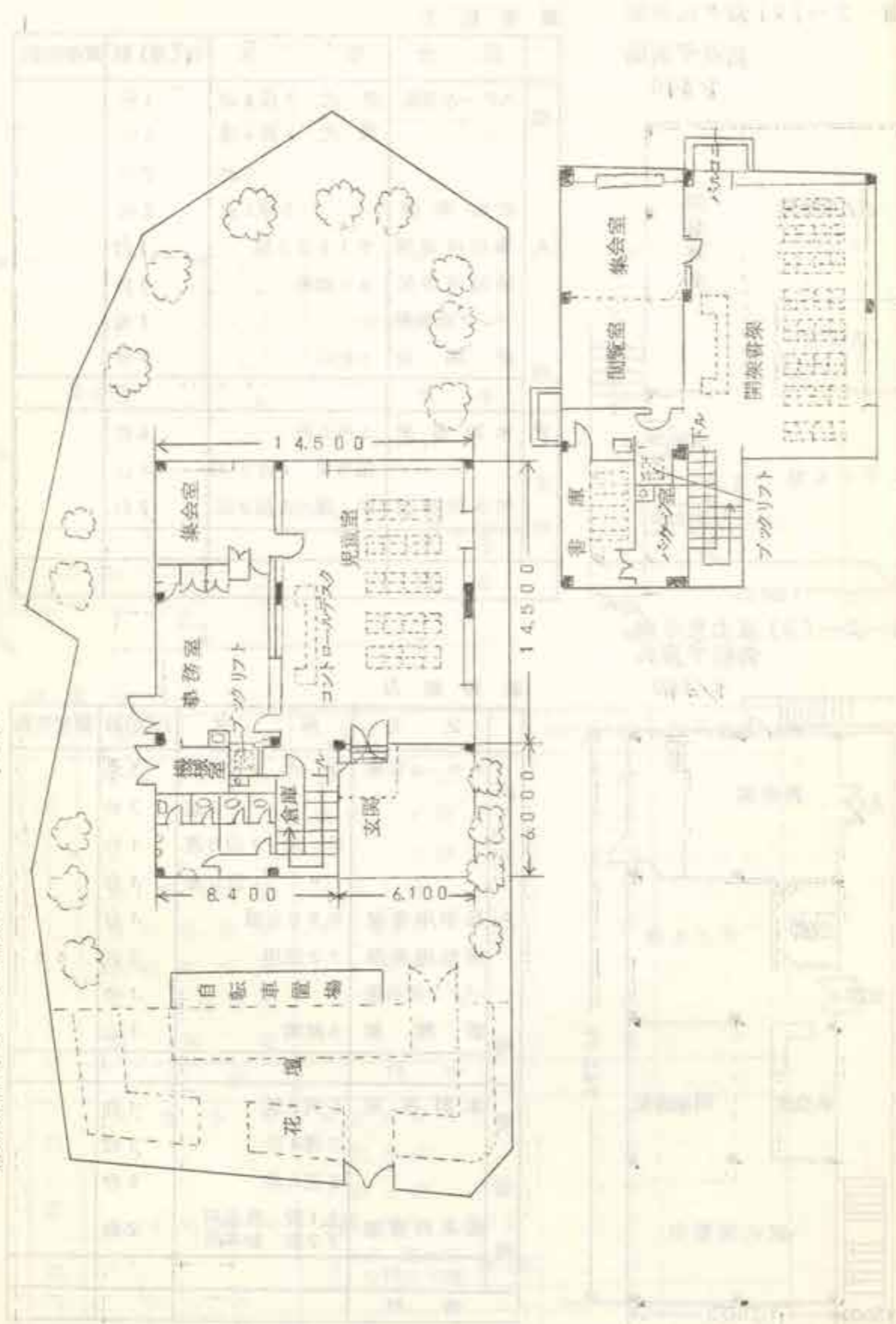

Ⅲ-3-(2) 年度別職員数の推移

| 年 度        | 名誉館長 | 館 長      | 事 務 | 中 央 館 司 書 | 分 司 館 書 | そ の 他 |
|------------|------|----------|-----|-----------|---------|-------|
| 41         |      | 1<br>(兼) | 2   | 2         | 0       | 1     |
| 42         | 1    | 1        | 2   | 4         | 0       | 1     |
| 43         | 1    | 1        | 3   | 4         | 0       | 2     |
| 44         | 1    | 1        | 4   | 4         | 2       | 2     |
| 45         | 1    | 1        | 4   | 4         | 4       | 2     |
| 46         | 1    | 1        | 3   | 4         | 8       | 2     |
| 47         | 1    | 1        | 5   | 5         | 10      | 3     |
| 48         | 1    | 1        | 5   | 6         | 10      | 4     |
| 49<br>(定数) | 1    | 1        | 6   | 5         | 15      | 6     |

Ⅲ-3-(4) 48年度職員配置内訳

( 8 4 9 3 3 1 )

|             | 管 理 職 | 係 長 | 事 務 | 司 書 | そ の 他 |
|-------------|-------|-----|-----|-----|-------|
| 中 央 館       | 1     | 1   | 4   | 6   | 4     |
| 画 領 分 館     |       |     |     | 2   |       |
| つ じ ヶ 丘 分 館 |       |     |     | 2   |       |
| 深 大 寺 分 館   |       |     |     | 2   |       |
| 神 代 分 館     |       |     |     | 2   |       |
| 宮 の 下 分 館   |       |     |     | 2   |       |

※ 事務とは司書以外の一般職員  
 ※ その他は臨時職員、委託要員等



量一4 開館日数と開館時間

※ 中央館は7月22日(日)～8月31日(金)まで平日午前10:30～午後7時まで開館した。  
 ※ つつじヶ丘分館 8月、9月の2回工事のため臨時休館した。

| 館名      | 日数  |     |     |     |     |     |     |     |    |     | 計   |     |       |       |
|---------|-----|-----|-----|-----|-----|-----|-----|-----|----|-----|-----|-----|-------|-------|
|         | 4   | 5   | 6   | 7   | 8   | 9   | 10  | 11  | 12 | 1   | 2   | 3   | 日数    | 時間    |
| 中央館     | 8   | 8   | 8   | 8   | 7   | 7   | 6   | 7   | 6  | 6   | 6   | 5   | 87    | 624   |
| 火風土曜    | 4   | 4   | 4   | 5   | 4   | 4   | 4   | 4   | 4  | 3   | 4   | 5   | 49    | 343   |
| 平日      | 12  | 10  | 15  | 9   | 15  | 12  | 12  | 12  | 9  | 11  | 12  | 12  | 139   | 758   |
| 小計      | 24  | 22  | 25  | 22  | 26  | 23  | 24  | 23  | 19 | 20  | 22  | 25  | 275   | 1,725 |
| 国領分館    | 20  | 19  | 20  | 19  | 21  | 19  | 20  | 19  | 16 | 17  | 17  | 20  | 227   | 908   |
| つつじヶ丘分館 | 20  | 19  | 20  | 19  | 15  | 16  | 20  | 19  | 16 | 17  | 17  | 20  | 218   | 872   |
| 深大寺分館   | 20  | 19  | 20  | 19  | 21  | 19  | 20  | 19  | 16 | 17  | 17  | 20  | 227   | 908   |
| 神代分館    | 20  | 19  | 20  | 19  | 21  | 19  | 20  | 19  | 16 | 17  | 17  | 20  | 227   | 908   |
| 宮の下分館   | 20  | 19  | 20  | 19  | 21  | 19  | 20  | 19  | 16 | 17  | 17  | 20  | 227   | 908   |
| 合計      | 124 | 117 | 125 | 117 | 125 | 115 | 124 | 118 | 99 | 105 | 107 | 125 | 1,401 | 6,229 |

III 蔵書

蔵書は図書館の生命であり、良い資料を選ぶことは専門的知識と長い経験が必要とする。館の歴史が浅い当館では、分館の整備をすすめる中で、まず児童図書を整備し成人用図書は年次計画に基づいて充実する方法をとっている。

1. 年度別蔵書冊数

昭和41年度と比較した場合、48年度末現在は約1.2倍となっている。成人図書が1.0倍であるのに対して、児童は実に2.6倍になっている。これは分館がまず児童図書から整備することが大きく原因している。人口一人あたりの蔵書冊数は41年度わずか0.08冊であったものが48年度は0.63冊である。

2. 館別蔵書冊数

中央館は約37,000冊、蔵書計画能力の74%を充足したことになる。分館の平均蔵書冊数は14,142冊、蔵書能力の47%を充足したことになるが成人と児童を分けて見ると、分館の蔵書能力は25,000～30,000冊として、その内6,000冊が児童書であるから、児童室は90%以上の充足率である。

3. 分類別蔵書冊数

蔵書全体では児童書が圧倒的に多いことは先に述べたが、成人用図書の分類別構成の中では「文学」と「社会科学」が他に比べて多く、全館ともほぼ同じ傾向を有している。この構成比について良否を論ずることはできない。が近い将来、なんらの形で住民の読書意識をはあくし、蔵書の在り方について検討することを計画している。

4. 受入冊数

- (1) 分館1館平均5,150冊受入れたことになるが、分館の職員2名という体制で選定から配架までおこなうについては多すぎるという実感がある。
- (2) 月別平均では2,864冊となるが各館ともムラがあり一定の法則性は見られない。4月が特に少ないのは年度切替えのため契約書店が決らず、3月下旬～4月中旬まで発注できないことによる。



5. 除籍冊数

- (1) 中央館が冊数、蔵書に占める割合とも多いため、分館が新しくまだ除籍をするに至っていないためである。
- (2) 分類別ではやはり児童書が多いが中でもつつじヶ丘分館が多いのは、寄贈本で古い本を重点的に整理したためであり、宮の下分館が少ないのは開館から1年でありまだ廃棄するに至っていないためである。

6. 将来計画

最終的には市民1人あたり2冊程度の蔵書を有する図書館システムを完成させることを目標としているが、解決しなければならぬ問題がある。

課題

- イ 蔵書能力、図書整理の集中化等から考えても、相当規模を有する新中央館の建設が不可欠である。
- ロ 年次計画で購入するとしても全館合せて5万~6万冊程度は最少限必要であり、相当な財政支出となる。
- ハ 図書の整理、活用方法について制度化する必要がある。特に蔵書の内容を充実するためには、分館を平面的に位置づけているのを改めて、ブロックを形成し、蔵書管理の一元化と分担収集の制度を確立する。

表一 1 年度別蔵書数の推移

| 年度<br>分類 | 41    |        | 42     |        | 43     |        | 44     |        | 45     |        | 46     |        | 47     |        | 48      |        |     |  |
|----------|-------|--------|--------|--------|--------|--------|--------|--------|--------|--------|--------|--------|--------|--------|---------|--------|-----|--|
|          | 冊数    | 構成比(%) | 冊数     | 構成比(%) | 冊数     | 構成比(%) | 冊数     | 構成比(%) | 冊数     | 構成比(%) | 冊数     | 構成比(%) | 冊数     | 構成比(%) | 冊数      | 増加数    |     |  |
| 0 総計     | 492   | 5.3    | 691    | 4.7    | 816    | 3.9    | 1182   | 4.0    | 1400   | 3.6    | 1738   | 3.2    | 2169   | 2.9    | 3337    | 1,168  | 538 |  |
| 1 哲学宗教   | 455   | 4.9    | 715    | 4.8    | 980    | 4.7    | 1252   | 4.2    | 1415   | 3.6    | 1658   | 3.0    | 2172   | 2.9    | 3000    | 828    | 381 |  |
| 2 歴史地理   | 898   | 9.7    | 1510   | 10.2   | 1915   | 9.2    | 2516   | 8.5    | 3061   | 7.9    | 4026   | 7.5    | 5771   | 7.6    | 7964    | 2,193  | 380 |  |
| 3 社会科学   | 1,069 | 11.6   | 1,826  | 12.3   | 2,533  | 12.2   | 3,354  | 11.3   | 4,403  | 11.3   | 5,450  | 10.1   | 7,581  | 10.0   | 11,583  | 4,002  | 528 |  |
| 4 自然科学   | 442   | 4.8    | 776    | 5.2    | 1,055  | 5.1    | 1,436  | 4.8    | 1,850  | 4.8    | 2,487  | 4.6    | 3,545  | 4.7    | 5,219   | 1,674  | 472 |  |
| 5 工学家蔵   | 321   | 3.5    | 461    | 3.1    | 769    | 3.7    | 1,151  | 3.9    | 1,647  | 4.2    | 2,372  | 4.4    | 3,394  | 4.5    | 4,765   | 1,371  | 404 |  |
| 6 産業交通   | 213   | 2.3    | 270    | 1.8    | 325    | 1.6    | 337    | 1.3    | 492    | 1.3    | 632    | 1.2    | 913    | 1.2    | 1,315   | 402    | 440 |  |
| 7 芸術入社   | 467   | 5.0    | 819    | 5.5    | 1,056  | 5.1    | 1,349  | 4.5    | 1,748  | 4.5    | 2,540  | 4.7    | 4,018  | 5.2    | 5,835   | 1,517  | 452 |  |
| 8 胎学     | 195   | 2.1    | 346    | 2.3    | 477    | 2.3    | 667    | 2.2    | 884    | 2.3    | 950    | 1.8    | 1,171  | 1.5    | 1,467   | 296    | 252 |  |
| 9 文学     | 3,394 | 36.7   | 4,858  | 32.7   | 6,464  | 31.1   | 8,848  | 28.8   | 11,173 | 28.7   | 13,144 | 24.4   | 13,776 | 24.7   | 20,085  | 10,309 | 549 |  |
| 小計       | 7,946 |        | 12,272 |        | 16,390 |        | 22,142 |        | 28,068 |        | 34,997 |        | 43,510 |        | 73,570  | 24,060 | 486 |  |
| 指 数      | 100   |        | 154    |        | 206    |        | 279    |        | 353    |        | 440    |        | 623    |        | 926     |        |     |  |
| 児童書      | 1,308 | 14.1   | 2,558  | 17.4   | 4,392  | 21.1   | 7,570  | 25.5   | 10,334 | 27.8   | 18,810 | 34.9   | 26,366 | 34.8   | 34,157  | 7,792  | 296 |  |
| 指 数      | 100   |        | 197    |        | 335    |        | 579    |        | 828    |        | 1,438  |        | 2,015  |        | 2,611   |        |     |  |
| 合計       | 9,254 | 100.1  | 14,860 | 100.0  | 20,732 | 100.0  | 29,712 | 100.0  | 38,902 | 100.0  | 53,807 | 93.8   | 75,875 | 100.0  | 107,727 | 31,852 | 420 |  |
| 指 数      | 100   |        | 161    |        | 225    |        | 321    |        | 420    |        | 581    |        | 820    |        | 1,164   |        |     |  |
| 市民1人当り   |       | 0.07冊  |        | 0.11冊  |        | 0.16冊  |        | 0.20冊  |        | 0.27冊  |        | 0.33冊  |        | 0.45冊  |         | 0.63冊  |     |  |



圖-2 蔵書冊数

(849.3.31)

| 館名<br>区分<br>分数 | 中央館    |            | 国領分館   |       | つつじヶ丘分館 |       | 深大寺分館  |       | 神代分館   |       | 宮の下分館  |       | 合計<br>(冊数) | 構成比<br>(%) |
|----------------|--------|------------|--------|-------|---------|-------|--------|-------|--------|-------|--------|-------|------------|------------|
|                | 冊数     | 構成比<br>(%) | 冊数     | %     | 冊数      | %     | 冊数     | %     | 冊数     | %     | 冊数     | %     |            |            |
| 0. 総記          | 1,723  | 4.7        | 462    | 2.8   | 209     | 1.6   | 326    | 2.2   | 318    | 2.4   | 299    | 2.4   | 3,337      | 3.1        |
| 1. 哲学宗教        | 1,388  | 3.7        | 492    | 2.9   | 173     | 1.3   | 328    | 2.2   | 313    | 2.3   | 306    | 2.5   | 3,000      | 2.8        |
| 2. 歴史地理        | 3,169  | 8.6        | 1,224  | 7.3   | 687     | 5.2   | 1,123  | 7.5   | 846    | 6.3   | 915    | 7.4   | 7,964      | 7.3        |
| 3. 社会科学        | 5,595  | 15.1       | 1,750  | 10.4  | 902     | 6.8   | 1,067  | 7.2   | 1,241  | 9.2   | 1,028  | 8.3   | 11,583     | 10.7       |
| 4. 自然科学        | 1,924  | 5.2        | 865    | 5.2   | 442     | 3.3   | 715    | 4.8   | 544    | 4.0   | 729    | 5.9   | 5,219      | 4.8        |
| 5. 工学家庭        | 1,530  | 4.1        | 703    | 4.2   | 608     | 4.6   | 722    | 4.8   | 604    | 4.5   | 598    | 4.8   | 4,765      | 4.4        |
| 6. 産業交通        | 522    | 1.4        | 188    | 1.1   | 131     | 1.0   | 181    | 1.2   | 159    | 1.1   | 134    | 1.1   | 1,315      | 1.2        |
| 7. 芸術スポーツ      | 1,913  | 5.2        | 844    | 5.0   | 669     | 5.1   | 1,024  | 6.9   | 613    | 4.6   | 772    | 6.3   | 5,835      | 5.4        |
| 8. 語学          | 688    | 1.9        | 259    | 1.5   | 71      | 0.5   | 133    | 0.9   | 139    | 1.0   | 177    | 1.4   | 1,467      | 1.4        |
| 9. 文学          | 9,514  | 25.7       | 4,901  | 29.2  | 3,683   | 27.8  | 3,941  | 26.5  | 3,802  | 28.2  | 3,244  | 26.3  | 29,085     | 26.9       |
| 小計             | 27,966 | 75.5       | 11,688 | 69.7  | 7,575   | 57.3  | 9,560  | 64.2  | 8,579  | 63.7  | 8,202  | 66.5  | 73,570     | 68.2       |
| 児童書            | 9,051  | 24.5       | 5,091  | 30.3  | 5,654   | 42.7  | 5,337  | 35.8  | 4,883  | 36.3  | 4,141  | 33.5  | 34,157     | 31.8       |
| 合計             | 37,017 | 100.0      | 16,779 | 100.0 | 13,229  | 100.0 | 14,897 | 100.0 | 13,462 | 100.0 | 12,342 | 100.0 | 107,727    | 100.0      |
| 構成比            | 34.3   |            | 15.6   |       | 12.3    |       | 13.8   |       | 12.5   |       | 11.5   |       | 100.0      |            |

圖-4 月別受入冊数

(48.4.1 ~ 49.3.31)

| 館名      | 月   |       |       |       |       |       |       |       |       |       |       |       | 合計     | 総受入冊数<br>に占める割合 |
|---------|-----|-------|-------|-------|-------|-------|-------|-------|-------|-------|-------|-------|--------|-----------------|
|         | 4   | 5     | 6     | 7     | 8     | 9     | 10    | 11    | 12    | 1     | 2     | 3     |        |                 |
| 中央館     | 26  | 593   | 627   | 597   | 2,444 | 849   | 528   | 568   | 390   | 636   | 512   | 854   | 8,619  | 25.1            |
| 国領分館    | 2   | 164   | 408   | 261   | 1,552 | 78    | 207   | 238   | 404   | 389   | 389   | 203   | 4,290  | 12.5            |
| つつじヶ丘分館 | 69  | 366   | 540   | 980   | 812   | 473   | 528   | 375   | 213   | 608   | 364   | 465   | 5,593  | 16.3            |
| 深大寺分館   | 2   | 695   | 373   | 1,810 | 238   | 314   | 355   | 163   | 30    | 699   | 505   | 685   | 5,873  | 17.1            |
| 神代分館    | 2   | 307   | 553   | 862   | 348   | 120   | 402   | 359   | 472   | 484   | 230   | 125   | 4,264  | 12.4            |
| 宮ノ下分館   | 81  | 848   | 433   | 1,056 | 412   | 170   | 370   | 76    | 254   | 721   | 363   | 348   | 5,732  | 16.7            |
| 合計      | 182 | 2,973 | 2,934 | 6,106 | 5,806 | 1,999 | 2,385 | 1,779 | 1,769 | 3,537 | 2,361 | 2,680 | 34,371 | 100.0           |
| 構成比     | 0.5 | 8.6   | 8.5   | 17.9  | 16.3  | 5.8   | 6.9   | 5.2   | 5.1   | 10.3  | 6.9   | 7.8   | 100.0  |                 |



圖-5 分類別除籍冊数

(49.3.31)

| 館名<br>分類  | 中央館   | 国領分館 | つつじヶ丘分館 | 深大寺分館 | 神代分館 | 宮の下分館 | 合計    | 構成比   | 蔵書に占める割合 |
|-----------|-------|------|---------|-------|------|-------|-------|-------|----------|
| 0. 総記     | 20    | 2    | 4       |       |      |       | 26    | 1.0   | 0.8      |
| 1. 哲学宗教   | 52    | 7    | 4       | 2     |      |       | 65    | 2.6   | 2.2      |
| 2. 歴史地理   | 134   | 16   | 3       | 2     | 9    | 8     | 174   | 6.9   | 2.2      |
| 3. 社会科学   | 142   | 29   | 3       | 3     | 2    | 1     | 180   | 7.1   | 1.6      |
| 4. 自然科学   | 126   | 17   | 3       | 2     | 2    | 9     | 159   | 6.3   | 3.0      |
| 5. 工業家庭   | 64    | 16   | 2       | 3     | 2    | 5     | 90    | 3.6   | 1.9      |
| 6. 産業交通   | 14    | 4    |         | 1     |      | 1     | 20    | 0.8   | 1.5      |
| 7. 芸術スポーツ | 94    | 9    | 20      | 3     | 1    |       | 127   | 5.0   | 2.2      |
| 8. 語学     | 79    | 30   |         |       | 2    | 1     | 112   | 4.4   | 7.6      |
| 9. 文学     | 419   | 24   | 16      | 4     | 12   | 4     | 479   | 19.0  | 1.6      |
| 計         | 1,146 | 154  | 55      | 20    | 30   | 27    | 1,432 | 56.8  | 1.9      |
| 児童書       | 827   | 85   | 114     | 37    | 22   | 2     | 1,087 | 43.2  | 3.2      |
| 合計        | 1,973 | 239  | 169     | 57    | 52   | 29    | 2,519 | 100.0 | 2.3      |
| 蔵書に占める割合  | 5.3   | 1.4  | 1.3     | 0.4   | 0.4  | 0.2   | 2.3   | 100.0 |          |

圖-6 各館別蔵書計画

| 年度         | 47        | 48      | 実蔵書冊数   | 達成率    | 49      | 50      | 51      | 52      | 53      |        |
|------------|-----------|---------|---------|--------|---------|---------|---------|---------|---------|--------|
| 区分         |           |         |         |        |         |         |         |         |         |        |
| 人口(推定)     | 168,630   | 172,000 | 170,294 |        | 175,000 | 178,000 | 181,000 | 184,000 | 187,000 |        |
| 人口1人あたり蔵書数 | 0.45      | 0.60    | 0.63    |        | 0.86    | 1.04    | 1.24    | 1.52    | 1.79    |        |
| 総蔵書数       | 75,875    | 103,000 | 107,727 | 104.6% | 150,000 | 186,000 | 225,000 | 280,000 | 335,500 |        |
| 内訳         | 中央館       | 30,375  | 35,000  | 37,017 | 105.7%  | 40,000  | 45,000  | 50,000  | 50,000  | 34,000 |
|            | 国領分館      | 12,728  | 16,000  | 16,779 | 104.8%  | 12,000  | 21,000  | 24,000  | 27,000  | 30,000 |
|            | つつじヶ丘分館   | 7,805   | 12,000  | 13,229 | 110.2%  | 15,000  | 15,000  | 15,000  | 10,000  | 12,500 |
|            | 深大寺分館     | 9,081   | 14,000  | 14,897 | 106.4%  | 17,000  | 20,000  | 23,000  | 26,000  | 29,000 |
|            | 神代分館      | 9,250   | 14,000  | 13,462 | 96.2%   | 17,000  | 20,000  | 23,000  | 26,000  | 29,000 |
|            | 宮の下分館     | 6,640   | 12,000  | 12,343 | 102.9%  | 15,000  | 18,000  | 21,000  | 24,000  | 27,000 |
|            | 緑ヶ丘分館(仮)  |         |         |        |         | 9,000   | 12,000  | 15,000  | 18,000  | 21,000 |
|            | 富士見町分館(仮) |         |         |        |         | 9,000   | 12,000  | 15,000  | 18,000  | 21,000 |
|            | 若葉町分館(仮)  |         |         |        |         | 9,000   | 14,000  | 18,000  | 22,000  | 26,000 |
|            | 桑地分館(仮)   |         |         |        |         |         | 9,000   | 12,000  | 15,000  | 18,000 |
|            | 佐須分館(仮)   |         |         |        |         |         |         | 9,000   | 14,000  | 18,000 |
|            | 新中央館      |         |         |        |         |         |         |         | 50,000  | 70,000 |
| 購入予定冊数     |           |         | 34,371  |        | 50,090  | 40,500  | 44,580  | 61,750  | 63,900  |        |
| 廃棄見込冊数     |           |         | 2,519   |        | 3,090   | 4,500   | 5,580   | 6,750   | 8,400   |        |
| 増加冊数       |           |         | 31,852  |        | 47,000  | 36,000  | 39,000  | 55,000  | 55,500  |        |



## V 登録状況

分館網の整備とともに図書館利用者は年々増加し、昭和41年度の中央館開館時、わずか2.5%であったものが48年度は20.1%、実に市民5人の内1人は図書館に貸出を受けるため登録をしている。



### 1. 年度別登録者数

登録者数も年々増加し、昭和41年を100とした場合、48年度は1115約1.12倍になっている。内訳別に見ると成人は約9倍、児童は1.8倍となっているが、館別では中央館が成人、児童も減少したがこれは全館を通じて初めてのことである。更に町別登録者数を年度別に見ると分館の存在意義が一層はつきりする。例えば国領分館が開館した44年度の国領町の登録者は前年度に比較して純増加率が133%と2倍以上になっている。

分館開館により著しく増加した町の例

| 区分<br>館名             | 町名         | A前年度         | 開館年度           | B増加数  | 増加率 $\frac{A}{B}$ |
|----------------------|------------|--------------|----------------|-------|-------------------|
| 国領分館<br>(44.8.14)    | 国領         | 1,003        | 2,338          | 1,335 | 1.331             |
| つつじヶ丘分館<br>(45.7.20) | 西つつじヶ丘     | 551          | 2,520          | 1,769 | 3.210             |
| 深大寺分館<br>(46.7.24)   | 深大寺        | 995          | 3,092          | 2,097 | 2.107             |
| 神代分館<br>(46.10.1)    | 西つつじヶ丘     | 2,320        | 3,083          | 863   | 3.71              |
| 宮の下分館<br>(47.7.24)   | 上石原<br>下石原 | 818<br>1,503 | 1,968<br>2,481 | 2,128 | 9.17              |

※ ( )は開館年月日

### 2. 町別登録者数

全体では全人口の約20%が登録しているが、町別ではやはり図書館が近くにある地域、西つつじヶ丘、石原、布田、深大寺、等が多く、図書館から遠い地域、つまり若葉、入間、仙川、緑ヶ丘等が特に少ない。桑地地区は人口12,477人と多く、登録率も22.8%と高いが、これはバスの便が比較的良好なことが原因と思われる。

#### 参考

- イ 緑ヶ丘分館、富士見分館を昭和49年7月20日に開館したので、緑ヶ丘、仙川、富士見町の利用は飛躍的に増大するものと予想される。
- ロ 若葉地区に建設中の分館が完成する昭和50年春には、若葉、入間、東つつじヶ丘地区の利用が飛躍的に増加するものと期待される。

### 3. 館別・月別登録者数

- (1) 4月が登録の書き換え日になっているため月別では4月が最も多く約40%の人が登録する。年度の始めに登録する人は日頃から度々利用している常連の人が多く、途中になって登録する人は、新しく図書館を知ったり、または必要にせまられた時、その度利用するという人が多い。
- (2) 成人と児童の比率はほぼ半々、成人52.3%、児童47.7%である。館別では成人が児童より多い館が、中央、神代と2館ある。中央館はその機能から考えて当然のこととして、他の分館が児童図書館の傾向が強い中で、神代分館では成人の登録が多いことは興味深いことである。
- (3) 館別で中央館が全体の44.5%を占めて最も多く、分館では神代分館の4,855人が最も多く、最も少ない宮の下分館2,847人の1.7倍になる。

### 4. 各小学校別登録状況(参考)

- (1) この数値は通常の統計作業ではでてこないもので、登録カードを各学校別に仕訳・集計したものである。昭和43年は国領分館開館の前年、中央館1館の最後の年である。
- (2) 43年は中央館1館のため、利用できる小学校の生徒は中央館の近くか、交通の便利な地域の数校に限られている。



昭和43年の登録状況

| 登録率       | 校数 | 校名           |
|-----------|----|--------------|
| 50% ~     | 2  | 第1小、染地小      |
| 40% ~ 49% | 2  | 第3小、富士見台小    |
| 30% ~ 39% | 2  | 八雲台小、石原小     |
| 20% ~ 29% | 3  | 第2小、深大寺小、野川小 |
| 20% 以下    | 5  | 省略           |

(3) 48年には6館の図書館が開館したため全市にわたって登録は著しく増加し、最も低い若葉小学校の32.2%、緑ヶ丘小学校の35.1%でさえも43年の平均29.1%を大きく上まっています。その大きな要因となった分館の開館との関連について見ると次表のとおりである。

分館開館により著しく増加した小学校例

| 分館名                | 著しく増加した小学校 | 43年<br>(登録率) | 48年<br>(登録率) | 増加    | 伸率(倍) |
|--------------------|------------|--------------|--------------|-------|-------|
| 国領<br>(44.8.14)    | 第二         | 22.6%        | 82.7%        | 60.1% | 3.7倍  |
|                    | 八雲台        | 33.0         | 60.7         | 27.7  | 1.8   |
| つつじヶ丘<br>(45.7.20) | 野川         | 20.4         | 86.5         | 66.1  | 4.2   |
| 深大寺<br>(46.7.24)   | 深大寺        | 21.7         | 55.4         | 33.7  | 2.6   |
|                    | 北の台        | 5.1          | 87.8         | 82.7  | 17.2  |
| 神代<br>(46.10.1)    | 上の原        | 13.0         | 86.0         | 73.0  | 6.6   |
|                    | 滝坂         | 4.2          | 47.5         | 43.3  | 11.3  |
| 宮の下<br>(47.7.24)   | 第三         | 43.4         | 91.4         | 48.0  | 2.1   |
|                    | 多摩川        |              | 103.3        | 103.3 | 新設校   |

※( )内は開館年月日。

参考

- イ 緑ヶ丘分館の開館(49.7.20)により49年度緑ヶ丘小学校の登録は90~95%になるものと推定される。
- ロ 富士見分館の開館(49.7.20)により49年度石原小学校の登録は85~90%になるものと推定される。

(4) 分館別に見ると小学生は家の近くの分館を利用し、中学生になると中央館と分館を半々づつ併用する傾向がある。

5. 年齢階層別登録状況

昭和47年度の登録状況を参考までに年齢階層別になると次表のとおりである。

|       | 年齢階層    |       | 登録率(%) |
|-------|---------|-------|--------|
|       | 児童      | 0 ~ 4 |        |
| 5 ~ 9 |         | 63.0  |        |
| 成人    | 10 ~ 12 | 72.9  |        |
|       | 小計      | 44.2  |        |
| 成人    | 12 ~ 14 | 79.4  |        |
|       | 15 ~ 24 | 16.9  |        |
|       | 25 ~ 49 | 9.5   |        |
|       | 50 ~ 59 | 3.8   |        |
|       | 60 ~ 69 | 3.4   |        |
| 成人    | 70 ~    | 2.6   |        |
|       | 小計      | 12.7  |        |
| 合計    |         | 19.7  |        |



V-1 年度別館別登録者数

| 年度    |         | 41    | 42     | 43     | 44     | 45     | 46     | 47     | 48     |
|-------|---------|-------|--------|--------|--------|--------|--------|--------|--------|
| 成人    | 中央館     | 2,161 | 4,906  | 5,747  | 7,337  | 7,769  | 8,471  | 9,703  | 9,271  |
|       | 国領分館    |       |        |        | 751    | 1,410  | 1,598  | 1,698  | 1,912  |
|       | つつじヶ丘分館 |       |        |        |        | 783    | 967    | 1,330  | 1,620  |
|       | 深大寺分館   |       |        |        |        |        | 758    | 1,118  | 1,334  |
|       | 神代分館    |       |        |        |        |        | 753    | 1,802  | 2,524  |
|       | 宮の下分館   |       |        |        |        |        |        | 1,054  | 1,300  |
|       | 小計      | 2,161 | 4,906  | 5,747  | 8,078  | 9,962  | 12,547 | 16,705 | 17,961 |
| 指数    | 100     | 227   | 266    | 374    | 461    | 581    | 773    | 831    |        |
| 児童    | 中央館     | 921   | 4,387  | 4,999  | 6,085  | 6,400  | 6,713  | 7,422  | 6,522  |
|       | 国領分館    |       |        |        | 1,574  | 2,058  | 1,844  | 1,927  | 2,140  |
|       | つつじヶ丘分館 |       |        |        | 1,936  | 2,083  | 2,211  | 2,396  |        |
|       | 深大寺分館   |       |        |        |        | 1,190  | 1,386  | 1,475  |        |
|       | 神代分館    |       |        |        |        |        | 1,137  | 2,049  | 2,331  |
|       | 宮の下分館   |       |        |        |        |        |        | 1,061  | 1,547  |
| 小計    | 921     | 4,387 | 4,999  | 7,659  | 10,394 | 12,967 | 16,596 | 16,411 |        |
| 指数    | 100     | 482   | 549    | 841    | 1,128  | 1,042  | 1,802  | 1,781  |        |
| 館別合計  | 中央館     | 3,082 | 9,293  | 10,746 | 13,412 | 14,169 | 15,184 | 17,125 | 15,793 |
|       | 国領分館    |       |        |        | 2,325  | 3,468  | 3,442  | 3,625  | 4,052  |
|       | つつじヶ丘分館 |       |        |        | 2,719  | 3,050  | 3,541  | 4,016  |        |
|       | 深大寺分館   |       |        |        |        | 1,948  | 2,504  | 2,809  |        |
|       | 神代分館    |       |        |        |        | 1,890  | 3,851  | 4,855  |        |
| 宮の下分館 |         |       |        |        |        |        | 2,655  | 2,847  |        |
| 合計    | 3,082   | 9,293 | 10,746 | 15,737 | 20,356 | 25,514 | 33,301 | 34,372 |        |
| 指数    | 100     | 302   | 349    | 511    | 661    | 828    | 1,080  | 1,115  |        |
| 登録率   | 2.5     | 6.9   | 7.6    | 10.6   | 13.1   | 15.6   | 19.7   | 20.1   |        |

V-2-(1) 年度別・町別登録者数

| 年度     |       | (各年度末) |        |        |        |        |        |        |       |
|--------|-------|--------|--------|--------|--------|--------|--------|--------|-------|
| 町名     |       | 41     | 42     | 43     | 44     | 45     | 46     | 47     | 48    |
| 野水・西町  |       |        |        |        |        |        |        | 0      | 0     |
| 飛田給    |       |        |        | 293    | 401    | 400    | 390    | 687    | 638   |
| 上石原    |       |        |        | 636    | 880    | 784    | 818    | 1,968  | 1,794 |
| 下石原    | 統     | 統      | 1,176  | 1,442  | 1,489  | 1,503  | 2,481  | 2,241  |       |
| 富士見    | 計     | 計      | 730    | 995    | 930    | 1,150  | 992    | 1,348  |       |
| 小島     | 値     | 値      | 944    | 1,189  | 1,157  | 1,244  | 1,275  | 1,620  |       |
| 布田     | 値     | 値      | 709    | 1,053  | 926    | 1,312  | 1,403  | 1,647  |       |
| 下布田    | な     | な      | 764    | 1,106  | 1,004  | 777    | 360    | 424    |       |
| 調布ヶ丘   | な     | な      |        |        |        |        | 782    | 817    |       |
| 国領     | し     | し      | 1,003  | 2,338  | 2,558  | 2,642  | 2,809  | 3,092  |       |
| 楽地     |       |        | 1,050  | 1,654  | 1,909  | 2,082  | 2,696  | 2,847  |       |
| 深大寺    |       |        | 641    | 747    | 995    | 3,092  | 3,421  | 3,883  |       |
| 佐須     |       |        | 216    | 327    | 373    | 432    | 657    | 765    |       |
| 柴崎     |       |        | 172    | 370    | 434    | 824    | 1,427  | 1,705  |       |
| 入間     |       |        | 171    | 212    | 269    | 257    | 361    | 388    |       |
| 東つつじヶ丘 |       |        | 121    | 171    | 276    | 396    | 372    | 417    |       |
| 西つつじヶ丘 |       |        | 490    | 551    | 2,320  | 3,083  | 3,509  | 4,011  |       |
| 若葉     |       |        | 145    | 212    | 265    | 311    | 325    | 305    |       |
| 仙川     |       |        | 81     | 148    | 155    | 170    | 233    | 221    |       |
| 緑ヶ丘    |       |        | 131    | 313    | 353    | 358    | 488    | 599    |       |
| 菊の台    |       |        | 141    | 512    | 854    | 822    | 950    | 1,161  |       |
| 上ヶ給    |       |        |        |        |        |        | 5      |        |       |
| 市内小計   |       |        | 9,614  | 14,622 | 17,451 | 21,762 | 27,202 | 29,923 |       |
| 調布市外   |       |        | 1,130  | 1,115  | 2,905  | 3,710  | 4,899  | 4,448  |       |
| 不明     |       |        | 2      |        |        | 42     | 1,200  | 1      |       |
| 合計     | 3,082 | 9,293  | 10,746 | 15,737 | 20,356 | 25,514 | 33,301 | 34,372 |       |

□ は分館の開館により著しく登録の増加した例。



V-2-(2) 町別登録率

(49.3.31)

| 町名           | 区分 | 人口      | 登録者数   | 登録率  | 主要担当館 | 特記事項                            |
|--------------|----|---------|--------|------|-------|---------------------------------|
| 西町・野水        |    | 20      |        |      |       |                                 |
| 飛田給          |    | 4,806   | 638    | 13.3 |       |                                 |
| 上石原          |    | 8,625   | 1,794  | 20.8 | (宮)   |                                 |
| 下石原          |    | 12,163  | 2,242  | 18.4 | (宮)   |                                 |
| 富士見          |    | 9,383   | 1,348  | 14.4 |       | 富士見分館<br>849.7.20開館             |
| 小島           |    | 9,379   | 1,620  | 17.3 | (中)   |                                 |
| 布田<br>(含上布田) |    | 9,029   | 1,649  | 18.3 | (中)   |                                 |
| 下布田          |    | 1,945   | 424    | 21.8 | (中)   |                                 |
| 調布ヶ丘         |    | 6,003   | 817    | 13.6 |       |                                 |
| 国領           |    | 16,746  | 3,092  | 18.5 | (国)   |                                 |
| 染地           |    | 12,477  | 2,847  | 22.8 |       | 多摩川住宅                           |
| 深大寺          |    | 19,201  | 3,883  | 20.2 | (深)   |                                 |
| 佐須           |    | 4,627   | 766    | 16.6 |       |                                 |
| 柴崎           |    | 6,707   | 1,705  | 25.4 | (神)   |                                 |
| 入間           |    | 7,132   | 387    | 5.4  |       |                                 |
| 東つつじヶ丘       |    | 4,420   | 417    | 9.4  | (神)   |                                 |
| 西つつじヶ丘       |    | 12,901  | 4,011  | 31.1 | (つ)   | 神代団地<br>若葉分館(仮称)<br>850.4開館予定   |
| 若葉           |    | 4,932   | 305    | 6.2  |       |                                 |
| 仙川           |    | 4,883   | 221    | 4.5  |       | 都営仙川アパート<br>緑ヶ丘分館<br>849.7.20開館 |
| 緑ヶ丘          |    | 8,423   | 599    | 7.1  |       |                                 |
| 菊の台          |    | 7,469   | 1,161  | 15.5 | (つ)   |                                 |
| 市内小計         |    | 171,281 | 29,926 | 17.5 |       |                                 |
| 隣接市・区        |    |         |        |      |       |                                 |
| 調布市外         |    |         | 4,487  |      |       |                                 |
| 不明           |    |         | 1      |      |       |                                 |
| 合計           |    | 171,281 | 34,414 | 20.1 |       |                                 |

※ 上ヶ給89人は菊の台に含む

(49.3.31)

| 町名     | 館名(区分) | 中     |       | 下分館   |        |        | 合計     |    |  |
|--------|--------|-------|-------|-------|--------|--------|--------|----|--|
|        |        | 一般    | 児童    | 児童    | 合計     | 一般     | 児童     | 合計 |  |
|        |        |       |       |       |        | 0      | 0      | 0  |  |
| 野水・西町  |        |       | 210   | 307   | 309    | 329    | 638    |    |  |
| 飛田給    |        | 201   | 633   | 1,234 | 1,002  | 792    | 1,794  |    |  |
| 上石原    |        | 377   | 576   | 1,012 | 1,168  | 1,073  | 2,241  |    |  |
| 下石原    |        | 706   | 10    | 22    | 747    | 601    | 1,348  |    |  |
| 富士見    |        | 711   | 9     | 50    | 892    | 728    | 1,620  |    |  |
| 小島     |        | 834   | 10    | 19    | 892    | 755    | 1,647  |    |  |
| 布田     |        | 838   | 1     | 25    | 268    | 156    | 424    |    |  |
| 下布田    |        | 229   | 16    | 24    | 1,545  | 1,547  | 3,092  |    |  |
| 国領     |        | 661   |       | 3     | 1,272  | 1,575  | 2,847  |    |  |
| 染地     |        | 1,094 | 2     | 5     | 2,026  | 1,857  | 3,883  |    |  |
| 深大寺    |        | 416   |       |       | 418    | 347    | 765    |    |  |
| 佐須     |        | 232   | 1     | 2     | 999    | 706    | 1,705  |    |  |
| 柴崎     |        | 150   |       | 1     | 204    | 184    | 388    |    |  |
| 入間     |        | 106   |       |       | 223    | 194    | 417    |    |  |
| 東つつじヶ丘 |        | 97    | 7     | 12    | 1,900  | 2,111  | 4,011  |    |  |
| 西つつじヶ丘 |        | 214   | 1     | 2     | 197    | 108    | 305    |    |  |
| 若葉     |        | 137   |       |       | 126    | 95     | 221    |    |  |
| 仙川     |        | 83    |       |       | 245    | 354    | 599    |    |  |
| 緑ヶ丘    |        | 178   |       | 3     | 563    | 598    | 1,161  |    |  |
| 菊の台    |        | 146   |       |       | 461    | 356    | 817    |    |  |
| 調布ヶ丘   |        | 425   |       |       |        |        |        |    |  |
| 市内小計   |        | 7,834 | 1,475 | 2,721 | 15,457 | 14,466 | 29,923 |    |  |
| 隣接市・区  |        |       |       |       |        |        |        |    |  |
| 調布市外   |        | 1,436 | 72    | 126   | 2,503  | 1,945  | 4,448  |    |  |
| 不明     |        | 1     |       |       | 1      |        | 1      |    |  |
| 合計     |        | 9,271 | 1,547 | 2,847 | 17,961 | 16,411 | 34,372 |    |  |



V-2-(3) 館別・町別登録者数

(49,331)

| 町名     | 中央館   |       |        | 国領分館  |       |       | つつじヶ丘分館 |       |       | 深大寺分館 |       |       | 神代分館  |       |       | 宮の下分館 |       |       | 合計     |        |        |
|--------|-------|-------|--------|-------|-------|-------|---------|-------|-------|-------|-------|-------|-------|-------|-------|-------|-------|-------|--------|--------|--------|
|        | 一般    | 児童    | 合計     | 一般    | 児童    | 合計    | 一般      | 児童    | 合計    | 一般    | 児童    | 合計    | 一般    | 児童    | 合計    | 一般    | 児童    | 合計    | 一般     | 児童     | 合計     |
| 野水・西町  |       |       |        | 0     | 0     | 0     | 0       | 0     |       |       |       |       | 0     | 0     |       |       |       |       | 0      | 0      | 0      |
| 飛田給    | 201   | 106   | 307    | 6     | 7     | 13    | 3       | 1     | 4     |       |       |       | 2     | 6     | 7     | 97    | 210   | 307   | 509    | 329    | 638    |
| 上石原    | 377   | 146   | 523    | 21    | 9     | 30    | 2       | 0     | 2     |       |       |       | 1     | 4     | 5     | 601   | 633   | 1,234 | 1,002  | 792    | 1,794  |
| 下石原    | 706   | 480   | 1,186  | 17    | 9     | 26    | 1       | 2     | 3     | 4     | 3     | 7     | 3     | 4     | 7     | 437   | 675   | 1,012 | 1,168  | 1,075  | 2,241  |
| 富士見    | 711   | 570   | 1,281  | 17    | 6     | 23    | 1       | 6     | 9     | 3     | 1     | 4     | 3     | 6     | 9     | 12    | 10    | 22    | 747    | 601    | 1,348  |
| 小島     | 834   | 706   | 1,540  | 16    | 10    | 26    |         | 1     | 1     |       |       |       | 1     | 2     | 3     | 41    | 9     | 50    | 892    | 728    | 1,620  |
| 布田     | 838   | 685   | 1,523  | 32    | 46    | 78    | 1       | 5     | 4     | 2     | 6     | 6     | 10    | 6     | 15    | 9     | 10    | 19    | 892    | 755    | 1,647  |
| 下布田    | 229   | 162   | 391    | 10    | 5     | 15    | 2       |       | 2     |       |       |       | 3     | 0     | 3     | 24    | 1     | 25    | 268    | 156    | 424    |
| 国領     | 661   | 431   | 1,092  | 881   | 1,045 | 1,894 | 10      | 23    | 33    | 4     | 9     | 13    | 11    | 25    | 36    | 8     | 16    | 24    | 1,545  | 1,547  | 3,092  |
| 柴地     | 1,094 | 1,364 | 2,458  | 160   | 201   | 361   | 8       | 3     | 11    | 1     |       | 1     | 6     | 7     | 13    | 3     |       | 3     | 1,272  | 1,575  | 2,847  |
| 深大寺    | 415   | 137   | 552    | 17    | 9     | 26    | 3       | 6     | 6     | 1,266 | 1,409 | 2,667 | 330   | 295   | 625   | 3     | 2     | 5     | 2,026  | 1,857  | 3,883  |
| 佐須     | 232   | 170   | 402    | 75    | 67    | 142   | 3       |       | 3     | 3     | 1     | 4     | 105   | 89    | 194   |       |       |       | 418    | 347    | 765    |
| 柴崎     | 150   | 35    | 185    | 101   | 77    | 178   | 15      | 11    | 26    | 9     | 6     | 15    | 723   | 576   | 1,299 | 1     | 1     | 2     | 999    | 706    | 1,705  |
| 入間     | 106   | 92    | 198    | 6     | 6     | 12    | 65      | 68    | 133   | 1     |       | 1     | 25    | 18    | 43    | 1     |       | 1     | 204    | 184    | 388    |
| 東つつじヶ丘 | 97    | 27    | 124    | 11    | 3     | 14    | 46      | 69    | 115   | 4     |       | 4     | 65    | 95    | 160   |       |       |       | 223    | 194    | 417    |
| 西つつじヶ丘 | 214   | 73    | 287    | 61    | 58    | 119   | 1,029   | 1,563 | 2,592 | 14    | 7     | 21    | 577   | 403   | 980   | 5     | 7     | 12    | 1,900  | 2,111  | 4,011  |
| 若葉     | 137   | 64    | 201    | 14    | 8     | 22    | 17      | 4     | 21    |       |       |       | 28    | 31    | 59    | 1     | 1     | 2     | 197    | 108    | 305    |
| 仙川     | 83    | 56    | 139    | 13    | 4     | 17    | 5       | 3     | 8     |       |       |       | 25    | 32    | 57    |       |       |       | 126    | 95     | 221    |
| 緑ヶ丘    | 178   | 273   | 451    | 25    | 26    | 51    | 9       | 11    | 20    | 1     |       | 1     | 32    | 44    | 76    |       |       |       | 245    | 354    | 599    |
| 菊の台    | 146   | 30    | 176    | 234   | 346   | 580   | 117     | 166   | 283   |       |       |       | 63    | 56    | 119   | 3     |       | 5     | 563    | 598    | 1,161  |
| 調布ヶ丘   | 425   | 331   | 756    | 30    | 23    | 53    |         | 1     | 1     | 3     |       | 3     | 3     | 1     | 4     |       |       |       | 461    | 356    | 817    |
| 市内小計   | 7,834 | 5,928 | 13,762 | 1,717 | 1,981 | 3,698 | 1,537   | 1,942 | 3,279 | 1,307 | 1,442 | 2,749 | 2,016 | 1,698 | 3,714 | 1,246 | 1,475 | 2,721 | 15,457 | 14,466 | 29,923 |
| 調布市外   | 1,436 | 594   | 2,030  | 195   | 169   | 364   | 283     | 454   | 737   | 27    | 33    | 60    | 508   | 633   | 1,141 | 54    | 72    | 126   | 2,503  | 1,945  | 4,448  |
| 不明     | 1     |       | 1      |       |       |       |         |       |       |       |       |       |       |       |       |       |       |       | 1      |        | 1      |
| 合計     | 9,271 | 6,522 | 15,793 | 1,912 | 2,140 | 4,052 | 1,620   | 2,396 | 4,016 | 1,334 | 1,475 | 2,809 | 2,524 | 2,331 | 4,855 | 1,300 | 1,547 | 2,847 | 17,961 | 16,411 | 34,372 |

V-3-(1) 館別・月別登録者数

(48.4.1~49.3.31)

| 区分 | 館名     | 月      |       |       |       |       |       |       |       |     |       |       |       | 合計     | 平均    |
|----|--------|--------|-------|-------|-------|-------|-------|-------|-------|-----|-------|-------|-------|--------|-------|
|    |        | 4      | 5     | 6     | 7     | 8     | 9     | 10    | 11    | 12  | 1     | 2     | 3     |        |       |
| 一般 | 中央館    | 3,147  | 896   | 724   | 665   | 983   | 595   | 429   | 404   | 242 | 453   | 421   | 312   | 9,271  | 773   |
|    | 国領分館   | 656    | 203   | 169   | 146   | 163   | 127   | 79    | 63    | 57  | 90    | 89    | 70    | 1,912  | 159   |
|    | つじヶ丘分館 | 665    | 121   | 124   | 113   | 47    | 92    | 105   | 82    | 58  | 67    | 66    | 80    | 1,620  | 135   |
|    | 深大寺分館  | 549    | 101   | 105   | 85    | 113   | 72    | 64    | 54    | 38  | 43    | 58    | 52    | 1,354  | 203   |
|    | 神代分館   | 969    | 234   | 187   | 139   | 169   | 125   | 124   | 132   | 98  | 127   | 121   | 99    | 2,524  | 210   |
|    | 宮の下分館  | 554    | 177   | 95    | 73    | 71    | 57    | 74    | 45    | 39  | 33    | 50    | 32    | 1,300  | 108   |
|    | 小計     | 6,540  | 1,732 | 1,404 | 1,221 | 1,546 | 1,068 | 875   | 780   | 532 | 813   | 805   | 645   | 17,961 | 1,589 |
| 児童 | 中央館    | 2,590  | 583   | 592   | 466   | 548   | 314   | 290   | 263   | 146 | 236   | 266   | 228   | 6,522  | 544   |
|    | 国領分館   | 657    | 224   | 257   | 172   | 171   | 141   | 113   | 75    | 57  | 83    | 99    | 91    | 2,140  | 178   |
|    | つじヶ丘分館 | 990    | 193   | 169   | 193   | 97    | 147   | 149   | 130   | 66  | 55    | 112   | 95    | 2,396  | 200   |
|    | 深大寺分館  | 613    | 134   | 134   | 95    | 78    | 106   | 57    | 36    | 38  | 37    | 93    | 54    | 1,475  | 123   |
|    | 神代分館   | 953    | 193   | 212   | 151   | 124   | 111   | 141   | 94    | 59  | 95    | 97    | 101   | 2,331  | 194   |
|    | 宮の下分館  | 691    | 133   | 99    | 94    | 90    | 95    | 77    | 55    | 37  | 40    | 67    | 69    | 1,547  | 129   |
|    | 小計     | 6,494  | 1,460 | 1,463 | 1,171 | 1,108 | 914   | 827   | 653   | 403 | 546   | 734   | 638   | 16,411 | 1,368 |
| 合計 | 中央館    | 5,737  | 1,479 | 1,316 | 1,131 | 1,531 | 909   | 719   | 667   | 388 | 689   | 687   | 540   | 15,793 | 1,316 |
|    | 国領分館   | 1,313  | 427   | 426   | 318   | 334   | 268   | 192   | 138   | 114 | 173   | 188   | 161   | 4,052  | 338   |
|    | つじヶ丘分館 | 1,655  | 314   | 293   | 306   | 144   | 239   | 254   | 212   | 124 | 122   | 178   | 175   | 4,016  | 335   |
|    | 深大寺分館  | 1,162  | 235   | 239   | 180   | 191   | 178   | 121   | 90    | 76  | 80    | 151   | 106   | 2,809  | 326   |
|    | 神代分館   | 1,922  | 427   | 399   | 290   | 293   | 236   | 265   | 226   | 157 | 222   | 218   | 200   | 4,855  | 405   |
|    | 宮の下分館  | 1,245  | 310   | 194   | 167   | 161   | 152   | 151   | 100   | 76  | 73    | 117   | 101   | 2,847  | 237   |
|    | 合計     | 13,034 | 3,192 | 2,867 | 2,392 | 2,654 | 1,982 | 1,702 | 1,433 | 935 | 1,359 | 1,539 | 1,283 | 34,372 | 2,956 |



V-4-(1) 各小学校別登録状況

| 学校名  | 年度 | 昭和43年12月6日 |       |      | 昭和48年3月31日 |        |       |
|------|----|------------|-------|------|------------|--------|-------|
|      |    | 生徒数        | 登録者数  | 登録率  | 生徒数        | 登録者数   | 登録率   |
| 第1小  |    | 689        | 409   | 59.4 | 877        | 607    | 69.2  |
| 第2小  |    | 717        | 162   | 22.6 | 727        | 601    | 82.7  |
| 第3小  |    | 1,184      | 513   | 43.4 | 1,253      | 1,145  | 91.4  |
| 八雲台  |    | 952        | 514   | 53.0 | 1,091      | 662    | 60.7  |
| 富士見台 |    | 1,078      | 535   | 49.6 | 929        | 683    | 73.5  |
| 滝坂   |    | 546        | 23    | 4.2  | 676        | 321    | 47.5  |
| 深大寺  |    | 475        | 103   | 21.7 | 563        | 312    | 55.4  |
| 上の原  |    | 741        | 96    | 13.0 | 1,125      | 968    | 86.0  |
| 石原   |    | 892        | 285   | 32.0 | 977        | 494    | 50.6  |
| 若葉   |    | 769        | 110   | 14.3 | 915        | 295    | 32.2  |
| 野川   |    | 825        | 168   | 20.4 | 1,442      | 1,248  | 86.5  |
| 緑ヶ丘  |    | 631        | 14    | 2.2  | 1,020      | 358    | 35.1  |
| 柴池   |    | 682        | 373   | 54.7 | 1,004      | 826    | 82.3  |
| 北の台  |    | 412        | 21    | 5.1  | 853        | 749    | 87.8  |
| 多摩川  |    |            |       |      | 660        | 677    | 103.3 |
| 杉森   |    |            |       |      | 646        | 516    | 79.9  |
| 大町   |    |            |       |      | 0          | 0      |       |
| 合計   |    | 10,590     | 3,126 | 29.5 | 14,758     | 10,467 | 70.9  |

※ 100%をこえるのは、1人の児童が数館で登録した場合、児童数を上まわって貸出券(登録)を有することになるため。

V-4-(2) 学校別.

(48.3.31)

| 学校名   | 館名<br>区分 | 合計     |        |        |
|-------|----------|--------|--------|--------|
|       |          | 登録者数   | 生徒数    | 登録比    |
| 第1    | 中館       | 607    | 877    | 69.2%  |
| 第2    | 中館       | 601    | 727    | 82.7%  |
| 第3    | 中館       | 1,145  | 1,253  | 91.4%  |
| 八雲台   | 中館       | 602    | 1,091  | 60.7%  |
| 富士見台  | 中館       | 683    | 929    | 73.5%  |
| 滝坂    | 中館       | 321    | 676    | 47.5%  |
| 深大寺   | 中館       | 312    | 563    | 55.4%  |
| 上の原   | 中館       | 968    | 1,125  | 86.0%  |
| 石原    | 中館       | 494    | 977    | 50.6%  |
| 若葉    | 中館       | 295    | 915    | 32.2%  |
| 野川    | 中館       | 1,248  | 1,442  | 86.5%  |
| 緑ヶ丘   | 中館       | 358    | 1,020  | 35.1%  |
| 柴池    | 中館       | 826    | 1,004  | 82.3%  |
| 北の台   | 中館       | 749    | 853    | 87.8%  |
| 多摩川   | 中館       | 677    | 660    | 103.3% |
| 杉森    | 中館       | 516    | 646    | 79.9%  |
| 大町    | 中館       | 0      | 0      |        |
| 小計    | 中館       | 4,867  | 14,758 | 70.9%  |
| 館別百分比 | 中館       | 100.0% |        |        |
| 調布    | 小館       | 423    | 856    | 48.5%  |
| 神代    | 小館       | 605    | 896    | 67.4%  |
| 第3    | 小館       | 671    | 1,029  | 64.2%  |
| 第4    | 小館       | 257    | 1,053  | 24.4%  |
| 第5    | 小館       | 503    | 659    | 76.3%  |
| 小計    | 小館       | 2,459  | 4,493  | 54.7%  |
| 館別百分比 | 小館       | 99.8%  |        |        |
| 合計    | 小館       | 6,166  | 12,926 |        |
| 館別百分比 | 小館       | 100.0% |        |        |

V-4-(2) 学校別・分館別登録者数

この表は昭和47年度中(847.4.1 ~ 848.3.31)に登録した者について  
学校別に仕訳・集計したものである。

(48.3.31)

| 学校名   | 館名<br>区分 | 中央館   |       | 国領分館  |       | つつじヶ丘分館 |       | 森大寺分館 |       | 神代分館  |       | 宮の下分館 |       | 合計     |        |        |
|-------|----------|-------|-------|-------|-------|---------|-------|-------|-------|-------|-------|-------|-------|--------|--------|--------|
|       |          | 登録数   | 登録比   | 登録数   | 登録比   | 登録数     | 登録比   | 登録数   | 登録比   | 登録数   | 登録比   | 登録数   | 登録比   | 登録者数   | 生徒数    | 登録比    |
| 第1    |          | 578   | 95.2% | 9     |       |         |       | 6     |       | 6     | 8     | 8     |       | 607    | 877    | 69.2%  |
| 第2    |          | 146   |       | 445   | 74.0% | 3       |       | 0     |       | 7     | 0     | 0     |       | 601    | 727    | 82.7%  |
| 第3    |          | 407   | 35.5% | 13    |       | 5       |       | 1     |       | 3     |       | 716   | 62.5% | 1,145  | 1,258  | 91.4%  |
| 八雲台   |          | 441   | 66.6% | 199   | 30.0% | 5       |       | 4     |       | 9     |       | 4     |       | 662    | 1,091  | 60.7%  |
| 富士見台  |          | 582   | 85.2% | 26    |       | 17      |       | 13    |       | 22    |       | 23    |       | 623    | 929    | 73.5%  |
| 滝坂    |          | 57    |       | 14    |       | 35      |       | 3     |       | 212   | 66.0% | 0     |       | 321    | 676    | 47.5%  |
| 森大寺   |          | 77    | 24.7% | 1     |       | 0       |       | 144   | 46.2% | 90    | 28.8% | 0     |       | 312    | 563    | 55.4%  |
| 上の原   |          | 61    |       | 119   | 12.3% | 30      |       | 32    |       | 725   | 74.9% | 1     |       | 968    | 1,125  | 86.0%  |
| 石原    |          | 473   | 95.7% | 4     |       | 0       |       | 4     |       | 0     |       | 13    |       | 494    | 977    | 50.6%  |
| 若葉    |          | 177   | 60.0% | 6     |       | 100     | 33.9% | 0     |       | 12    |       | 0     |       | 295    | 915    | 32.2%  |
| 野川    |          | 73    |       | 190   | 15.7% | 931     | 74.6% | 0     |       | 45    |       | 3     |       | 1,248  | 1,442  | 86.5%  |
| 緑ヶ丘   |          | 296   | 82.7% | 40    |       | 2       |       | 0     |       | 14    |       | 0     |       | 358    | 1,020  | 35.1%  |
| 染地    |          | 706   | 85.5% | 91    | 11.0% | 7       |       | 12    |       | 3     |       | 1     |       | 826    | 1,004  | 82.3%  |
| 北の台   |          | 38    |       | 0     |       | 0       |       | 708   | 94.5% | 5     |       | 0     |       | 749    | 853    | 87.8%  |
| 多摩川   |          | 321   | 47.4% | 5     |       | 3       |       | 3     |       | 3     |       | 347   | 51.3% | 677    | 660    | 103.3% |
| 杉森    |          | 438   | 84.9% | 73    | 14.1% | 1       |       | 0     |       | 4     |       | 0     |       | 516    | 646    | 79.9%  |
| 大町    |          | 0     |       | 0     |       | 0       |       | 0     |       | 0     |       | 0     |       | 0      | 0      |        |
| 小計    |          | 4,869 |       | 1,247 |       | 1,139   |       | 936   |       | 1,160 |       | 1,116 |       | 10,467 | 14,758 | 70.9%  |
| 館別百分比 |          | 46.5% |       | 11.9% |       | 10.9%   |       | 8.9%  |       | 11.1% |       | 10.7% |       | 100.0% |        |        |
| 調布    |          | 381   | 90.0% | 9     |       | 8       |       | 11    |       | 0     |       | 14    |       | 423    | 856    | 48.5%  |
| 神代    |          | 163   | 26.4% | 40    |       | 9       |       | 160   | 26.4% | 227   | 37.5% | 0     |       | 605    | 896    | 67.4%  |
| 第3    |          | 353   | 52.6% | 182   | 27.1% | 122     | 18.2% | 3     |       | 8     |       | 3     |       | 671    | 1,029  | 54.2%  |
| 第4    |          | 151   | 58.8% | 55    | 21.4% | 2       |       | 1     |       | 43    | 16.7% | 5     |       | 257    | 1,053  | 35.8%  |
| 第5    |          | 249   | 49.5% | 9     |       | 0       |       | 4     |       | 5     |       | 236   | 46.9% | 503    | 659    | 76.6%  |
| 小計    |          | 1,297 |       | 301   |       | 141     |       | 179   |       | 283   |       | 258   |       | 2,459  | 4,493  | 54.7%  |
| 館別百分比 |          | 52.7% |       | 12.2% |       | 5.7%    |       | 7.2%  |       | 11.5% |       | 10.5% |       | 99.8%  |        |        |
| 合計    |          | 6,166 |       | 1,548 |       | 1,280   |       | 1,115 |       | 1,443 |       | 1,374 |       | 12,926 |        |        |
| 館別百分比 |          | 47.7% |       | 12.0% |       | 9.9%    |       | 8.6%  |       | 11.2% |       | 10.6% |       | 100.0% |        |        |

※ 各館別の登録比は各学校の生徒(登録者)はどの分館を利用しているのかその割合を表す。



| 年度   | 中央館   |       | 分館    |       | 合計    | 人口    | 人口1人あたり |
|------|-------|-------|-------|-------|-------|-------|---------|
|      | 利用者数  | 冊数    | 利用者数  | 冊数    |       |       |         |
| 昭和41 | 1,247 | 2,241 | 1,023 | 1,023 | 2,264 | 1,247 | 1.82    |
| 昭和42 | 1,412 | 2,511 | 1,121 | 1,121 | 2,532 | 1,412 | 1.79    |
| 昭和43 | 1,542 | 2,711 | 1,211 | 1,211 | 2,722 | 1,542 | 1.76    |
| 昭和44 | 1,611 | 2,811 | 1,311 | 1,311 | 2,822 | 1,611 | 1.75    |
| 昭和45 | 1,711 | 2,911 | 1,411 | 1,411 | 2,922 | 1,711 | 1.74    |
| 昭和46 | 1,811 | 3,011 | 1,511 | 1,511 | 3,022 | 1,811 | 1.73    |
| 昭和47 | 1,911 | 3,111 | 1,611 | 1,611 | 3,122 | 1,911 | 1.72    |
| 昭和48 | 2,011 | 3,211 | 1,711 | 1,711 | 3,222 | 2,011 | 1.71    |
| 昭和49 | 2,111 | 3,311 | 1,811 | 1,811 | 3,322 | 2,111 | 1.70    |
| 昭和50 | 2,211 | 3,411 | 1,911 | 1,911 | 3,422 | 2,211 | 1.69    |
| 昭和51 | 2,311 | 3,511 | 2,011 | 2,011 | 3,522 | 2,311 | 1.68    |
| 昭和52 | 2,411 | 3,611 | 2,111 | 2,111 | 3,622 | 2,411 | 1.67    |
| 昭和53 | 2,511 | 3,711 | 2,211 | 2,211 | 3,722 | 2,511 | 1.66    |
| 昭和54 | 2,611 | 3,811 | 2,311 | 2,311 | 3,822 | 2,611 | 1.65    |
| 昭和55 | 2,711 | 3,911 | 2,411 | 2,411 | 3,922 | 2,711 | 1.64    |
| 昭和56 | 2,811 | 4,011 | 2,511 | 2,511 | 4,022 | 2,811 | 1.63    |
| 昭和57 | 2,911 | 4,111 | 2,611 | 2,611 | 4,122 | 2,911 | 1.62    |
| 昭和58 | 3,011 | 4,211 | 2,711 | 2,711 | 4,222 | 3,011 | 1.61    |
| 昭和59 | 3,111 | 4,311 | 2,811 | 2,811 | 4,322 | 3,111 | 1.60    |
| 昭和60 | 3,211 | 4,411 | 2,911 | 2,911 | 4,422 | 3,211 | 1.59    |

昭和50年度以降の人口は国勢調査による推定値である。

## Ⅳ 入館状況

館内で本を直接手にとって自由に閲覧できることが、近代の図書館の特色である。本市があえてブック・モービルを導入せず初めから分館システムを取り入れた大きな理由は「自由な館内閲覧」の重要性を認めたことによる。

### 1. 年度別入館者数

入館者数も分館の整備とともに年々増加し、41年度に比較して成人では2.5倍、児童は実に1.0倍になっている。家の近くの図書館ができることが児童の読書活動に与える影響がいかに大きいかを如実に示している。しかしながら、48年度だけを見ると、前年に比べて26,273人10.4%の減少を示している。全館現状維持が若干下降気味の傾向であった上に、中央館が28,879人も落ち込んだことが大きく作用している。

### 2. 地域別入館者数

(1) 地域別入館者数の推移を年度別に見るとやはり分館建設の効果をはっきりと認めることができる。分館の開館により急激に増加し、以後は着実に増加するというパターンを一様に示している。

分館開館により著しく増加した町の例

| 館名     | 区分    | 町名    | A 前年度 | 開館年度   | B 増加数  | 増加率 A/B |
|--------|-------|-------|-------|--------|--------|---------|
| 国領分館   | 国領    | 国領    | 9,621 | 20,989 | 11,368 | 118.1   |
| つじヶ丘分館 | 西つじヶ丘 | 西つじヶ丘 | 3,102 | 24,974 | 21,872 | 705.1   |
| 深大寺分館  | 深大寺   | 深大寺   | 6,752 | 25,211 | 18,459 | 273.4   |
| 神代分館   | 西つじヶ丘 | 西つじヶ丘 | 2,497 | 29,920 | 27,423 | 1098.1  |
| 宮の下分館  | 上石原   | 上石原   | 5,437 | 13,580 | 8,143  | 149.7   |
|        | 下石原   | 下石原   | 1,183 | 16,828 | 15,645 | 1322.8  |

(2) 人口1人あたりの年間利用回数を見ると全体では1.5回となり、町別では布田の1.5.8回が最も多く、入間・仙川の0.2回が最も少ない。

利用回数の推移(入館者数/人口)

| 年度         | 41  | 42  | 43  | 44  | 45  | 46  | 47  | 48  |
|------------|-----|-----|-----|-----|-----|-----|-----|-----|
| 人口1人あたりの回数 | 0.5 | 0.8 | 0.9 | 1.0 | 1.3 | 1.4 | 1.6 | 1.5 |

(3) 館別ではやはり中央館が全市から利用するのに対して、分館はその附近の利用者によって占められている。分館のない緑ヶ丘、仙川の人は比較的近い神代分館を若干は利用しつつも、その多くは交通機関を活用して中央館を利用している。

### 3. 職業別入館者数

(1) 入館者の中で児童が最も多く全入館者の54.7%を占めるが、中央館では成人の方が児童を上まわり、児童の約1.5倍である。また、成人の職業別でも中央館と分館ではその順位が変わる。中央館は①学生 ②中学生、③勤人、④主婦であるのに対して、分館では利用者の実数から見ておおむね①主婦 ②中学生 ③学生、④勤人の順である。このことは中央館が分館に比べて、第1は学生向の蔵書を若干多く有していること、第2に、日曜の他に火曜、土曜の夜間開館(PM:7時まで)を実施し、勤人の利用に供していることによる。言い換えれば、開始時間(PM:1時~5時)が分館を、母と子の図書館にしてしまっていると言える。

(2) 職業別入館者の動きを月別に見ると、中学生だけが8月に特に増加し、他は年間を通じてほぼ平均して利用している。このことは中学生が宿題のため利用するためと思われる。

| 職業別 | 中央館   | 国領分館  | つじヶ丘分館 | 深大寺分館 | 神代分館  | 宮の下分館 |
|-----|-------|-------|--------|-------|-------|-------|
| 学生  | 1,234 | 567   | 890    | 1,123 | 456   | 789   |
| 中学生 | 2,345 | 1,234 | 3,456  | 2,123 | 1,567 | 2,890 |
| 勤人  | 3,456 | 2,345 | 1,234  | 4,567 | 3,456 | 2,345 |
| 主婦  | 4,567 | 3,456 | 2,345  | 5,678 | 4,567 | 3,456 |
| その他 | 5,678 | 4,567 | 3,456  | 6,789 | 5,678 | 4,567 |

| 月   | 1   | 2   | 3   | 4   | 5   | 6   | 7   | 8   | 9   | 10  | 11  | 12  |
|-----|-----|-----|-----|-----|-----|-----|-----|-----|-----|-----|-----|-----|
| 学生  | 100 | 105 | 110 | 115 | 120 | 125 | 130 | 135 | 140 | 145 | 150 | 155 |
| 中学生 | 100 | 100 | 100 | 100 | 100 | 100 | 100 | 100 | 100 | 100 | 100 | 100 |
| 勤人  | 100 | 100 | 100 | 100 | 100 | 100 | 100 | 100 | 100 | 100 | 100 | 100 |
| 主婦  | 100 | 100 | 100 | 100 | 100 | 100 | 100 | 100 | 100 | 100 | 100 | 100 |
| その他 | 100 | 100 | 100 | 100 | 100 | 100 | 100 | 100 | 100 | 100 | 100 | 100 |

### VI-1 年度別館別入館者数

(各年度末)

| 分館 | 年度     |        |        |         |         |         |         |         |         |
|----|--------|--------|--------|---------|---------|---------|---------|---------|---------|
|    | 41     | 42     | 43     | 44      | 45      | 46      | 47      | 48      |         |
| 成人 | 中央館    | 43,863 | 70,077 | 86,104  | 89,615  | 95,134  | 93,064  | 84,054  | 67,973  |
|    | 国領分館   |        |        |         | 6,391   | 12,660  | 12,953  | 12,623  | 10,984  |
|    | つじヶ丘分館 |        |        |         |         | 5,671   | 6,300   | 7,414   | 6,970   |
|    | 深大寺分館  |        |        |         |         |         | 4,450   | 6,789   | 6,662   |
|    | 神代分館   |        |        |         |         |         | 3,902   | 10,512  | 11,461  |
|    | 宮の下分館  |        |        |         |         |         |         | 5,375   | 8,572   |
|    | 小計     | 43,863 | 70,077 | 86,104  | 96,006  | 113,465 | 120,669 | 126,767 | 112,622 |
| 指数 | 100    | 160    | 196    | 219     | 257     | 275     | 289     | 257     |         |
| 児童 | 中央館    | 13,220 | 29,652 | 44,502  | 48,655  | 50,252  | 52,442  | 57,559  | 44,761  |
|    | 国領分館   |        |        |         | 12,792  | 17,385  | 14,518  | 15,790  | 17,307  |
|    | つじヶ丘分館 |        |        |         |         | 22,983  | 22,746  | 25,862  | 26,309  |
|    | 深大寺分館  |        |        |         |         |         | 13,554  | 16,331  | 12,989  |
|    | 神代分館   |        |        |         |         |         | 7,652   | 18,864  | 19,615  |
|    | 宮の下分館  |        |        |         |         |         |         | 13,466  | 14,763  |
|    | 小計     | 13,220 | 29,652 | 44,502  | 61,447  | 90,620  | 110,912 | 147,872 | 135,744 |
| 指数 | 100    | 224    | 337    | 465     | 685     | 839     | 1,119   | 1,029   |         |
| 合計 | 中央館    | 57,083 | 99,729 | 130,606 | 138,270 | 145,386 | 145,506 | 141,613 | 112,734 |
|    | 国領分館   |        |        |         | 19,183  | 30,045  | 27,471  | 28,413  | 28,291  |
|    | つじヶ丘分館 |        |        |         |         | 28,654  | 29,046  | 33,276  | 33,279  |
|    | 深大寺分館  |        |        |         |         |         | 18,004  | 23,120  | 19,651  |
|    | 神代分館   |        |        |         |         |         | 11,554  | 29,376  | 31,076  |
|    | 宮の下分館  |        |        |         |         |         |         | 18,841  | 23,335  |
|    | 小計     | 57,083 | 99,729 | 130,606 | 157,453 | 204,085 | 231,581 | 274,639 | 248,366 |
| 指数 | 100    | 175    | 229    | 276     | 353     | 406     | 481     | 435     |         |



Ⅵ-2-(1) 年度別・地域別入館者数

(各年度末)

| 年度<br>町名 | 41 | 42     | 43      | 44      | 45      | 46      | 47      | 48      |
|----------|----|--------|---------|---------|---------|---------|---------|---------|
| 野水・西町    |    |        |         |         | 2       | 7       |         |         |
| 飛田給      |    | 2,374  | 3,084   | 2,867   | 3,218   | 2,691   | 3,877   | 3,200   |
| 上石原      |    | 5,113  | 5,926   | 5,987   | 5,429   | 5,437   | 13,580  | 14,392  |
| 下石原      | 統  | 9,999  | 12,402  | 11,567  | 12,029  | 11,834  | 16,828  | 16,094  |
| 富士見      |    | 6,045  | 8,014   | 8,141   | 7,424   | 8,639   | 8,703   | 8,209   |
| 小島       | 計  | 11,230 | 12,806  | 11,155  | 12,203  | 11,318  | 13,337  | 13,071  |
| 布田       |    | 8,578  | 9,982   | 10,234  | 10,852  | 13,946  | 13,852  | 14,263  |
| 下布田      | 値  | 8,231  | 8,886   | 9,609   | 9,694   | 6,175   | 3,441   | 3,195   |
| 調布ヶ丘     |    | 0      | 0       | 0       | 0       |         | 4,623   | 4,876   |
| 国領       | 本  | 9,027  | 9,621   | 20,989  | 24,795  | 24,206  | 25,200  | 23,510  |
| 染地       |    | 5,210  | 10,158  | 13,628  | 16,655  | 18,221  | 22,858  | 17,944  |
| 深大寺      | し  | 4,075  | 5,436   | 5,907   | 6,752   | 25,211  | 29,687  | 25,357  |
| 佐須       |    | 1,329  | 2,191   | 2,727   | 2,891   | 3,398   | 4,407   | 4,254   |
| 柴崎       |    | 1,134  | 1,543   | 2,384   | 3,131   | 5,202   | 10,731  | 11,383  |
| 入間       |    | 1,263  | 2,470   | 1,385   | 1,875   | 1,479   | 1,803   | 1,579   |
| 東つじヶ丘    |    |        |         | 1,300   | 2,146   | 2,278   | 2,312   | 2,048   |
| 西つじヶ丘    |    | 2,404  | 3,409   | 3,102   | 2,497   | 29,920  | 38,334  | 35,641  |
| 若葉       |    | 802    | 1,265   | 1,458   | 2,159   | 1,668   | 1,861   | 1,456   |
| 仙川       |    | 646    | 584     | 875     | 1,021   | 1,032   | 1,260   | 1,123   |
| 緑ヶ丘      |    | 475    | 961     | 1,617   | 2,064   | 1,855   | 2,766   | 2,560   |
| 菊の台      |    | 1,023  | 1,521   | 3,003   | 6,069   | 5,103   | 5,906   | 7,735   |
| 市内小計     |    | 78,958 | 100,259 | 117,935 | 155,379 | 179,620 | 225,366 | 211,890 |
| 調布市外     |    | 8,018  | 12,562  | 18,361  | 23,730  | 27,582  | 30,880  | 25,046  |
| 不明       |    | 12,753 | 17,785  | 21,157  | 24,976  | 24,379  | 18,393  | 11,430  |
| 合計       |    | 57,033 | 99,729  | 130,606 | 157,453 | 204,085 | 231,581 | 274,639 |

は分館の開館により著しく入館者の増加した例

Ⅵ-2-(2) 館別・町別

331)

| 館名(区分)<br>町名 | 中央館分館  |        |         | 合計      |         |         | 人口あたり<br>利用回数 |     |
|--------------|--------|--------|---------|---------|---------|---------|---------------|-----|
|              | 一般     | 児童     | 合計      | 一般      | 児童      | 合計      |               |     |
| 野水・西町        | 0      | 0      | 0       | 0       | 0       | 0       |               |     |
| 飛田給          | 1,254  | 426    | 1,487   | 1,612   | 1,588   | 3,200   | 0.7           |     |
| 上石原          | 2,273  | 623    | 3,114   | 6,275   | 8,117   | 14,392  | 1.7           |     |
| 下石原          | 4,876  | 2,754  | 9,832   | 8,090   | 8,004   | 16,094  | 1.3           |     |
| 富士見          | 4,337  | 3,649  | 11,123  | 4,457   | 3,762   | 8,209   | 0.9           |     |
| 小島           | 6,823  | 5,766  | 10,590  | 7,265   | 5,806   | 13,071  | 1.4           |     |
| 布田           | 7,077  | 6,784  | 13,921  | 7,285   | 6,978   | 14,263  | 1.5           |     |
| 下布田          | 1,624  | 1,532  | 3,185   | 1,844   | 1,351   | 3,195   | 1.6           |     |
| 国領           | 4,397  | 2,341  | 6,738   | 10,234  | 13,276  | 23,510  | 1.4           |     |
| 染地           | 6,680  | 9,554  | 16,234  | 7,612   | 10,352  | 17,944  | 1.4           |     |
| 深大寺          | 2,454  | 567    | 3,021   | 10,127  | 15,230  | 25,357  | 1.3           |     |
| 佐須           | 1,469  | 905    | 2,374   | 6       | 2,319   | 1,936   | 0.9           |     |
| 柴崎           | 844    | 78     | 922     | 2       | 5,216   | 6,167   | 11,383        | 1.7 |
| 入間           | 410    | 399    | 809     | 0       | 714     | 865     | 1,579         | 0.2 |
| 東つじヶ丘        | 547    | 66     | 613     | 1       | 1,018   | 1,030   | 2,048         | 0.5 |
| 西つじヶ丘        | 997    | 125    | 1,122   | 5       | 8,672   | 2,696   | 35,641        | 2.8 |
| 若葉           | 680    | 259    | 939     | 4       | 947     | 509     | 1,456         | 0.3 |
| 仙川           | 601    | 240    | 841     | 0       | 717     | 406     | 1,123         | 0.2 |
| 緑ヶ丘          | 674    | 1,431  | 2,105   | 2       | 857     | 1,703   | 2,560         | 0.3 |
| 菊の台          | 909    | 129    | 1,038   | 4       | 2,826   | 4,909   | 7,735         | 1.0 |
| 調布ヶ丘         | 2,587  | 2,040  | 4,627   | 4       | 2,707   | 2,169   | 4,876         | 0.8 |
| 市内小計         | 51,403 | 39,258 | 90,661  | 90,794  | 121,096 | 211,890 | 1.2           |     |
| 調布市外         | 8,665  | 2,570  | 11,235  | 28      | 14,110  | 10,936  | 25,046        |     |
| 不明           | 6,905  | 2,933  | 9,838   | 42      | 605     | 7,718   | 11,430        |     |
| 合計           | 67,973 | 44,761 | 112,734 | 253,555 | 112,622 | 135,744 | 248,366       | 1.5 |



Ⅵ-2-(2) 館別・町別人館者数

(49,331)

| 館名(区分)<br>町名 | 中央館    |        |         | 国領分館   |        |        | つつじヶ丘分館 |        |        | 深大寺分館 |        |        | 神代分館   |        |        | 宮の下分館 |        |        | 合計      |         |         | 人口あたり<br>利用回数 |
|--------------|--------|--------|---------|--------|--------|--------|---------|--------|--------|-------|--------|--------|--------|--------|--------|-------|--------|--------|---------|---------|---------|---------------|
|              | 一般     | 児童     | 合計      | 一般     | 児童     | 合計     | 一般      | 児童     | 合計     | 一般    | 児童     | 合計     | 一般     | 児童     | 合計     | 一般    | 児童     | 合計     | 一般      | 児童      | 合計      |               |
| 野水・西町        | 0      | 0      | 0       | 0      | 0      | 0      | 0       | 0      | 0      | 0     | 0      | 0      | 0      | 0      | 0      | 0     | 0      | 0      | 0       | 0       | 0       |               |
| 飛田給          | 1,254  | 426    | 1,680   | 5      | 25     | 30     | 0       | 1      | 1      | 0     | 0      | 0      | 0      | 2      | 2      | 353   | 1,134  | 1,487  | 1,612   | 1,588   | 3,200   | 0.7           |
| 上石原          | 2,273  | 623    | 2,896   | 35     | 8      | 43     | 2       | 1      | 3      | 0     | 0      | 0      | 1      | 4      | 5      | 3,964 | 7,481  | 11,445 | 6,275   | 8,117   | 14,392  | 1.7           |
| 下石原          | 4,876  | 2,754  | 7,630   | 59     | 17     | 76     | 14      | 2      | 16     | 13    | 6      | 19     | 27     | 6      | 33     | 3,101 | 5,219  | 8,320  | 8,090   | 8,004   | 16,094  | 1.5           |
| 富士見          | 4,337  | 3,649  | 7,986   | 64     | 11     | 75     | 1       | 2      | 3      | 9     | 3      | 12     | 4      | 6      | 10     | 42    | 81     | 123    | 4,457   | 3,752   | 8,209   | 0.9           |
| 小島           | 6,823  | 5,766  | 12,589  | 36     | 25     | 61     | 2       | 2      | 4      | 0     | 0      | 0      | 4      | 3      | 7      | 380   | 10     | 390    | 7,265   | 5,806   | 13,071  | 1.4           |
| 布田           | 7,077  | 6,784  | 13,861  | 132    | 145    | 277    | 3       | 3      | 6      | 2     | 13     | 15     | 10     | 2      | 12     | 61    | 31     | 92     | 7,285   | 6,978   | 14,263  | 1.58          |
| 下布田          | 1,624  | 1,352  | 2,976   | 31     | 6      | 37     | 3       | 2      | 5      | 1     | 0      | 1      | 2      | 9      | 11     | 183   | 2      | 185    | 1,844   | 1,351   | 3,195   | 1.6           |
| 国領           | 4,397  | 2,341  | 6,738   | 5,714  | 10,807 | 16,521 | 64      | 66     | 130    | 14    | 8      | 22     | 36     | 38     | 74     | 9     | 16     | 25     | 10,234  | 13,276  | 23,510  | 1.4           |
| 染地           | 6,680  | 2,354  | 9,034   | 878    | 963    | 1,841  | 9       | 4      | 13     | 3     | 0      | 3      | 19     | 11     | 30     | 23    | 0      | 23     | 7,612   | 10,332  | 17,944  | 1.4           |
| 深大寺          | 2,454  | 557    | 3,011   | 112    | 27     | 139    | 49      | 10     | 59     | 4,321 | 12,757 | 19,058 | 1,105  | 1,890  | 3,045  | 36    | 9      | 45     | 10,127  | 15,230  | 25,357  | 1.3           |
| 佐須           | 1,459  | 905    | 2,364   | 410    | 450    | 860    | 2       | 1      | 3      | 7     | 2      | 9      | 435    | 577    | 1,012  | 6     | 0      | 6      | 2,319   | 1,935   | 4,254   | 0.9           |
| 柴崎           | 844    | 78     | 922     | 587    | 352    | 939    | 13      | 23     | 36     | 27    | 3      | 30     | 3,744  | 5,710  | 9,454  | 1     | 1      | 2      | 5,216   | 6,167   | 11,383  | 1.7           |
| 入間           | 410    | 399    | 809     | 57     | 14     | 71     | 226     | 451    | 677    | 0     | 0      | 0      | 21     | 1      | 22     | 0     | 0      | 0      | 714     | 365     | 1,079   | 0.2           |
| 東つつじヶ丘       | 547    | 66     | 613     | 36     | 12     | 48     | 173     | 322    | 495    | 1     | 0      | 1      | 261    | 629    | 890    | 0     | 1      | 1      | 1,018   | 1,030   | 2,048   | 0.5           |
| 西つつじヶ丘       | 997    | 125    | 1,122   | 146    | 113    | 259    | 4,653   | 21,901 | 26,554 | 10    | 4      | 14     | 2,866  | 4,821  | 7,687  | 0     | 5      | 5      | 8,672   | 2,699   | 35,641  | 2.8           |
| 若葉           | 680    | 259    | 939     | 76     | 54     | 132    | 90      | 17     | 107    | 1     | 0      | 1      | 97     | 176    | 273    | 1     | 3      | 4      | 947     | 509     | 1,456   | 0.5           |
| 仙川           | 501    | 240    | 741     | 82     | 14     | 96     | 18      | 6      | 24     | 2     | 0      | 2      | 114    | 146    | 260    | 0     | 0      | 0      | 717     | 406     | 1,123   | 0.2           |
| 緑ヶ丘          | 674    | 1,431  | 2,105   | 63     | 82     | 145    | 18      | 39     | 57     | 0     | 0      | 0      | 100    | 151    | 251    | 2     | 0      | 2      | 857     | 1,705   | 2,562   | 0.5           |
| 菊の台          | 909    | 129    | 1,038   | 1,142  | 3,226  | 4,368  | 494     | 1,161  | 1,655  | 5     | 2      | 7      | 272    | 391    | 663    | 4     | 0      | 4      | 2,826   | 4,909   | 7,735   | 1.0           |
| 調布ヶ丘         | 2,587  | 2,040  | 4,627   | 103    | 127    | 230    | 0       | 1      | 1      | 1     | 0      | 1      | 12     | 1      | 13     | 4     | 0      | 4      | 2,707   | 2,169   | 4,876   | 0.8           |
| 市内小計         | 51,403 | 39,258 | 90,661  | 9,790  | 16,478 | 26,268 | 5,834   | 24,015 | 29,849 | 6,417 | 12,778 | 19,195 | 9,180  | 14,574 | 23,754 | 8,170 | 13,993 | 22,163 | 90,794  | 121,096 | 211,890 | 1.2           |
| 調布市外         | 9,665  | 2,570  | 12,235  | 831    | 700    | 1,531  | 1,136   | 2,286  | 3,422  | 243   | 207    | 450    | 2,096  | 4,745  | 6,841  | 139   | 428    | 567    | 14,110  | 10,936  | 25,046  |               |
| 不明           | 6,905  | 2,933  | 9,838   | 363    | 129    | 492    | 0       | 8      | 8      | 2     | 4      | 6      | 185    | 296    | 481    | 263   | 342    | 605    | 7,718   | 3,712   | 11,430  |               |
| 合計           | 67,973 | 44,761 | 112,734 | 10,984 | 17,307 | 28,291 | 6,970   | 26,309 | 33,279 | 6,662 | 12,989 | 19,651 | 11,461 | 19,615 | 31,076 | 8,572 | 14,763 | 23,355 | 112,622 | 135,744 | 248,366 | 1.5           |



| 職業別       | 中央館     | 国領分館   | つじ丘分館  | 深大寺分館  | 神代分館   | 宮の下分館  | 合計      | 百分比  |
|-----------|---------|--------|--------|--------|--------|--------|---------|------|
| 中学生       | 10,749  | 3,172  | 1,540  | 2,442  | 3,119  | 3,509  | 24,331  | 9.8  |
| 学生        | 24,680  | 2,635  | 419    | 796    | 1,668  | 813    | 31,011  | 12.5 |
| 勤人        | 10,315  | 1,505  | 966    | 640    | 1,139  | 1,068  | 15,433  | 6.2  |
| 主婦        | 10,222  | 2,743  | 3,552  | 2,303  | 4,664  | 2,511  | 25,795  | 10.4 |
| 自営        | 668     | 189    | 160    | 91     | 98     | 116    | 1,322   | 0.5  |
| その他(不明含む) | 11,339  | 940    | 733    | 390    | 773    | 555    | 14,730  | 5.9  |
| 小計        | 67,973  | 10,984 | 6,970  | 6,662  | 11,461 | 8,572  | 112,622 | 45.3 |
| 児童        | 44,761  | 17,307 | 2,630  | 12,989 | 19,615 | 14,763 | 135,744 | 54.7 |
| 合計        | 112,734 | 28,291 | 33,279 | 19,651 | 31,076 | 23,335 | 248,366 |      |

VI-3-(1) 職業別入館者数

(49.3.31)

| 職業別       | 中央館         | 国領分館       | つじ丘分館      | 深大寺分館      | 神代分館       | 宮の下分館      | 合計      | 百分比  |
|-----------|-------------|------------|------------|------------|------------|------------|---------|------|
| 中学生       | ②<br>10,749 | ①<br>3,172 | ②<br>1,540 | ①<br>2,442 | ②<br>3,119 | ①<br>3,509 | 24,331  | 9.8  |
| 学生        | ①<br>24,680 | ③<br>2,635 | ④<br>419   | ③<br>796   | ③<br>1,668 | ④<br>813   | 31,011  | 12.5 |
| 勤人        | ③<br>10,315 | ④<br>1,505 | ③<br>966   | ④<br>640   | ④<br>1,139 | ③<br>1,068 | 15,433  | 6.2  |
| 主婦        | ④<br>10,222 | ②<br>2,743 | ①<br>3,552 | ③<br>2,303 | ①<br>4,664 | ②<br>2,511 | 25,795  | 10.4 |
| 自営        | 668         | 189        | 160        | 91         | 98         | 116        | 1,322   | 0.5  |
| その他(不明含む) | 11,339      | 940        | 733        | 390        | 773        | 555        | 14,730  | 5.9  |
| 小計        | 67,973      | 10,984     | 6,970      | 6,662      | 11,461     | 8,572      | 112,622 | 45.3 |
| 児童        | 44,761      | 17,307     | 2,630      | 12,989     | 19,615     | 14,763     | 135,744 | 54.7 |
| 合計        | 112,734     | 28,291     | 33,279     | 19,651     | 31,076     | 23,335     | 248,366 |      |

VI-3-(2) 職業別・年度別入館者数

(各年度末)

| 職業別 | 41     | 42     | 43      | 44      | 45      | 46      | 47      | 48      |
|-----|--------|--------|---------|---------|---------|---------|---------|---------|
| 中学生 |        | 9,906  | 11,979  | 13,077  | 15,005  | 17,539  | 22,936  | 24,331  |
| 学生  |        | 32,767 | 31,654  | 32,877  | 33,683  | 35,654  | 34,958  | 31,011  |
| 勤人  |        | 7,765  | 11,389  | 12,436  | 16,624  | 17,346  | 17,109  | 15,433  |
| 主婦  |        | 4,337  | 9,117   | 12,016  | 18,047  | 22,555  | 28,809  | 25,795  |
| 自営  |        |        | 478     | 828     | 1,263   | 1,668   | 1,520   | 1,322   |
| その他 | 0      | 14,848 | 6,119   | 7,388   | 9,955   | 7,381   | 21,435  | 14,730  |
| 小計  | 43,863 | 70,077 | 86,104  | 96,006  | 113,456 | 120,639 | 126,767 | 112,622 |
| 児童  | 13,220 | 29,652 | 44,502  | 61,447  | 87,820  | 111,035 | 147,872 | 135,744 |
| 合計  | 57,083 | 99,729 | 130,606 | 157,453 | 201,276 | 231,674 | 274,639 | 248,366 |



VI-3-(3) 職業別・月別入館者数

(48.4.1~49.3.31)

| 月   | 4      | 5      | 6      | 7      | 8      | 9      | 10     | 11     | 12     | 1      | 2      | 3      | 合計      | 平均     |
|-----|--------|--------|--------|--------|--------|--------|--------|--------|--------|--------|--------|--------|---------|--------|
| 職業別 |        |        |        |        |        |        |        |        |        |        |        |        |         |        |
| 中学生 | 2,058  | 2,281  | 2,014  | 2,541  | 3,527  | 2,142  | 1,887  | 1,513  | 1,559  | 1,288  | 1,635  | 1,886  | 24,331  | 2,028  |
| 学生  | 2,131  | 2,593  | 2,666  | 2,832  | 2,912  | 2,878  | 2,363  | 2,306  | 1,926  | 2,826  | 3,151  | 2,427  | 31,011  | 2,584  |
| 勤人  | 1,337  | 1,441  | 1,440  | 1,321  | 1,296  | 1,269  | 1,178  | 1,246  | 1,110  | 1,024  | 1,196  | 1,575  | 15,433  | 1,286  |
| 主婦  | 2,116  | 2,345  | 2,571  | 1,952  | 2,001  | 2,306  | 2,397  | 2,150  | 1,837  | 1,693  | 2,143  | 2,284  | 25,795  | 2,150  |
| 自営  | 110    | 135    | 118    | 77     | 114    | 139    | 123    | 122    | 95     | 94     | 93     | 102    | 1,322   | 110    |
| その他 | 1,270  | 1,268  | 1,323  | 1,424  | 1,581  | 1,172  | 1,056  | 1,028  | 1,288  | 971    | 1,172  | 1,176  | 14,730  | 1,228  |
| 小計  | 9,022  | 10,063 | 10,132 | 10,147 | 11,431 | 9,906  | 9,004  | 8,365  | 7,815  | 7,897  | 9,390  | 9,450  | 112,622 | 9,385  |
| 児童  | 11,626 | 10,540 | 12,487 | 11,839 | 12,227 | 11,369 | 12,225 | 11,295 | 8,789  | 9,020  | 11,905 | 12,422 | 135,744 | 11,312 |
| 合計  | 20,648 | 20,603 | 22,619 | 21,986 | 23,658 | 21,275 | 21,229 | 19,660 | 16,604 | 16,917 | 21,295 | 21,872 | 248,366 | 20,697 |
| 百分比 | 8.3    | 8.3    | 9.1    | 8.9    | 9.5    | 8.6    | 8.5    | 7.9    | 6.7    | 6.8    | 8.6    | 8.8    |         |        |

VI-3-(4) 月別入館者数

(48.4.1~49.3.31)

| 区分  | 館名    | 月   | 4      | 5      | 6      | 7      | 8      | 9      | 10     | 11     | 12     | 1      | 2      | 3      | 合計      | 平均     |
|-----|-------|-----|--------|--------|--------|--------|--------|--------|--------|--------|--------|--------|--------|--------|---------|--------|
| 一般  | 中央館   |     | 5,101  | 5,842  | 5,959  | 6,203  | 7,247  | 5,981  | 5,100  | 5,080  | 4,777  | 4,930  | 5,990  | 5,763  | 67,973  | 5,664  |
|     | 国領分館  |     | 914    | 1,014  | 1,002  | 1,064  | 1,263  | 1,056  | 921    | 759    | 713    | 685    | 747    | 846    | 10,984  | 915    |
|     | つじ丘分館 |     | 568    | 632    | 695    | 607    | 487    | 590    | 613    | 580    | 510    | 481    | 553    | 654    | 6,970   | 581    |
|     | 深大寺分館 |     | 559    | 576    | 642    | 597    | 704    | 628    | 583    | 470    | 474    | 384    | 447    | 598    | 6,662   | 555    |
|     | 神代分館  |     | 1,019  | 1,088  | 1,060  | 947    | 1,051  | 932    | 995    | 942    | 810    | 830    | 872    | 915    | 11,461  | 955    |
|     | 宮の下分館 |     | 861    | 911    | 774    | 729    | 679    | 719    | 792    | 534    | 531    | 587    | 781    | 674    | 8,572   | 714    |
|     | 小計    |     | 9,022  | 10,063 | 10,132 | 10,147 | 11,431 | 9,906  | 9,004  | 8,365  | 7,815  | 7,897  | 9,390  | 9,450  | 112,622 | 9,385  |
| 児童  | 中央館   |     | 4,241  | 3,685  | 4,560  | 3,802  | 4,643  | 3,807  | 3,641  | 3,549  | 2,574  | 2,901  | 3,565  | 3,793  | 44,761  | 3,730  |
|     | 国領分館  |     | 1,235  | 1,173  | 1,572  | 1,545  | 1,632  | 1,542  | 1,488  | 1,305  | 1,024  | 1,221  | 2,008  | 1,562  | 17,307  | 1,442  |
|     | つじ丘分館 |     | 2,056  | 1,915  | 2,139  | 2,358  | 1,573  | 2,057  | 2,611  | 2,761  | 2,046  | 1,847  | 2,354  | 2,572  | 26,309  | 2,192  |
|     | 深大寺分館 |     | 1,112  | 999    | 1,236  | 1,146  | 1,189  | 1,164  | 1,294  | 923    | 852    | 744    | 1,060  | 1,270  | 12,989  | 1,082  |
|     | 神代分館  |     | 1,633  | 1,585  | 1,796  | 1,766  | 1,734  | 1,646  | 1,797  | 1,627  | 1,303  | 1,310  | 1,573  | 1,845  | 19,615  | 1,635  |
|     | 宮の下分館 |     | 1,349  | 1,183  | 1,184  | 1,222  | 1,456  | 1,153  | 1,394  | 1,110  | 990    | 997    | 1,345  | 1,380  | 14,763  | 1,230  |
|     | 小計    |     | 11,626 | 10,540 | 12,487 | 11,839 | 12,227 | 11,369 | 12,225 | 11,295 | 8,789  | 9,020  | 11,905 | 12,422 | 135,744 | 11,312 |
| 合計  | 中央館   |     | 9,342  | 9,527  | 10,519 | 10,005 | 11,890 | 9,788  | 8,741  | 8,629  | 7,351  | 7,831  | 9,555  | 9,556  | 112,734 | 9,395  |
|     | 国領分館  |     | 2,149  | 2,187  | 2,574  | 2,609  | 2,895  | 2,598  | 2,409  | 2,064  | 1,737  | 1,906  | 2,755  | 2,408  | 28,291  | 2,358  |
|     | つじ丘分館 |     | 2,624  | 2,547  | 2,834  | 2,965  | 2,060  | 2,647  | 3,224  | 3,361  | 2,556  | 2,328  | 2,907  | 3,226  | 33,279  | 2,773  |
|     | 深大寺分館 |     | 1,671  | 1,575  | 1,878  | 1,743  | 1,893  | 1,792  | 1,877  | 1,393  | 1,326  | 1,128  | 1,507  | 1,868  | 19,651  | 1,638  |
|     | 神代分館  |     | 2,652  | 2,673  | 2,856  | 2,713  | 2,785  | 2,578  | 2,792  | 2,569  | 2,113  | 2,140  | 2,445  | 2,760  | 31,076  | 2,590  |
|     | 宮の下分館 |     | 2,210  | 2,094  | 1,958  | 1,951  | 2,135  | 1,872  | 2,186  | 1,644  | 1,521  | 1,584  | 2,126  | 2,054  | 23,335  | 1,945  |
|     | 合計    |     | 20,648 | 20,603 | 22,619 | 21,986 | 23,658 | 21,275 | 21,229 | 19,660 | 16,604 | 16,917 | 21,295 | 21,872 | 248,366 | 20,697 |
| 百分比 |       | 8.3 | 8.3    | 9.1    | 8.9    | 9.5    | 8.6    | 8.5    | 7.9    | 6.7    | 6.8    | 8.6    | 8.8    |        |         |        |



## Ⅶ 貸出状況

他市に比較した場合貸出冊数は登録者数、入館者数が多いのに反して少ないのは、他市がブック・モービル(自動車図書館)を有し、更に1人あたりの貸出限度冊数を3冊以上としているのに対し、貸出限度1人1冊(現在では2冊になっている)となっていること及び本市では分館システムにより館内閲覧者の数が多いことなどに起因している。

### 1. 年度別貸出冊数

年々増加の一途をたどり、成人では41年度の約1.2倍、同じく児童は約3.2倍となっている。これを奉仕人口1人あたりの貸出冊数で見ると、41年度0.13冊であったものが、29,961.5冊÷171,281人=1.76冊(貸出率)となる。

年度別貸出率の推移

| 年 度  |         | 41   | 42   | 43   | 44   | 45   | 46   | 47   | 48   |
|------|---------|------|------|------|------|------|------|------|------|
| 貸出率  | 貸出冊数/人口 | 0.13 | 0.37 | 0.58 | 0.77 | 0.81 | 1.27 | 1.71 | 1.76 |
| 貸出冊数 | 成人      | 4.7  | 5.3  | 7.0  | 6.1  | 6.6  | 6.3  | 6.4  | 6.5  |
|      | 児童      | 6.1  | 5.3  | 8.2  | 8.4  | 9.5  | 9.9  | 11.0 | 11.1 |
|      | 計       | 5.1  | 5.5  | 7.6  | 7.5  | 8.1  | 8.1  | 8.7  | 8.7  |

### 2. 館別貸出冊数

館別では地の利、規模とも良い中央館が最も多く、全体の37%を占める。その次はつつじヶ丘分館が多く17%を示めすが成人、児童別では児童はつつじヶ丘分館が、成人では神代分館が中央館に次いで第2位を占める。中央館は2ヶ所のカウンターを6人、分館は1ヶ所を2人で担当することを考えると、つつじヶ丘分館が最も多い(忙しい)ということになる。

分館別 貸出冊数/登録者数

|         | 成人  | 児童   | 計    |
|---------|-----|------|------|
| 中央館     | 5.7 | 9.0  | 7.0  |
| 国領分館    | 6.3 | 9.6  | 8.0  |
| つつじヶ丘分館 | 8.7 | 15.2 | 12.6 |
| 深大寺分館   | 4.0 | 11.7 | 6.9  |
| 神代分館    | 7.6 | 13.2 | 10.2 |
| 宮の下分館   | 7.0 | 12.3 | 9.9  |
| 全 体     | 6.1 | 11.1 | 8.4  |

### 3. 月別貸出冊数

全館で平均すると、成人は月10,000冊、児童は15,000冊、合せて約25,000冊となる。月別ではあまり変化がなく、3月の受験期が若干多い程度である。

### 4. 分類別貸出冊数

現在はこの統計は取っていないが貸出の傾向から、住民の読書傾向を知り、蔵書構成を考えるうえで参考になると思われるので紹介する。

- イ 年度別、分類別貸出状況調(42年度～44年度)
- ロ 階層別に見た分類別貸出状況調(44年度)

## Ⅶ-1 年度別貸出冊数

(各年度末)

| 館 名     | 年 度     |        |        |         |         |         |         |         |         |
|---------|---------|--------|--------|---------|---------|---------|---------|---------|---------|
|         | 41      | 42     | 43     | 44      | 45      | 46      | 47      | 48      |         |
| 成 人     | 中央館     | 10,115 | 26,307 | 40,287  | 47,266  | 54,543  | 56,117  | 59,340  | 52,965  |
|         | 国領分館    |        |        |         | 2,171   | 7,409   | 8,451   | 9,851   | 12,031  |
|         | つつじヶ丘分館 |        |        |         |         | 3,989   | 6,522   | 10,195  | 14,016  |
|         | 深大寺分館   |        |        |         |         |         | 3,460   | 7,348   | 9,733   |
|         | 神代分館    |        |        |         |         |         | 4,139   | 13,426  | 19,083  |
| 宮の下分館   |         |        |        |         |         |         | 6,334   | 9,044   |         |
| 小 計     | 10,115  | 26,307 | 40,287 | 49,437  | 65,941  | 78,689  | 106,494 | 116,872 |         |
| 指 数     | 100     | 260    | 398    | 489     | 652     | 778     | 1,053   | 1,155   |         |
| 児 童     | 中央館     | 5,587  | 23,397 | 41,206  | 50,334  | 55,062  | 60,514  | 72,141  | 58,767  |
|         | 国領分館    |        |        |         | 13,965  | 18,045  | 16,058  | 17,699  | 20,536  |
|         | つつじヶ丘分館 |        |        |         |         | 25,520  | 26,278  | 32,377  | 36,386  |
|         | 深大寺分館   |        |        |         |         |         | 14,454  | 17,619  | 17,297  |
|         | 神代分館    |        |        |         |         |         | 11,250  | 24,960  | 30,706  |
| 宮の下分館   |         |        |        |         |         |         | 18,353  | 19,049  |         |
| 小 計     | 5,587   | 23,397 | 41,209 | 64,299  | 98,627  | 128,554 | 183,149 | 182,741 |         |
| 指 数     | 100     | 419    | 736    | 1,151   | 1,765   | 2,300   | 3,278   | 3,270   |         |
| 館 別 合 計 | 中央館     | 15,702 | 49,704 | 81,493  | 97,600  | 109,605 | 116,631 | 131,481 | 111,732 |
|         | 国領分館    |        |        |         | 16,136  | 25,454  | 24,509  | 27,550  | 32,567  |
|         | つつじヶ丘分館 |        |        |         |         | 29,509  | 32,800  | 42,572  | 50,402  |
|         | 深大寺分館   |        |        |         |         |         | 17,914  | 24,967  | 27,030  |
|         | 神代分館    |        |        |         |         |         | 15,389  | 38,386  | 49,789  |
| 宮の下分館   |         |        |        |         |         |         | 24,687  | 28,093  |         |
| 合 計     | 15,702  | 49,704 | 81,493 | 113,736 | 164,568 | 207,243 | 289,645 | 299,615 |         |
| 指 数     | 100     | 317    | 519    | 725     | 1,048   | 1,320   | 1,844   | 1,908   |         |



Ⅶ-3 月別貸出冊数

(48.4.1~49.5.31)

| 区分 | 館名     | 月     |       |       |       |       |       |       |       |       |       |       |       | 合計     | 平均    |
|----|--------|-------|-------|-------|-------|-------|-------|-------|-------|-------|-------|-------|-------|--------|-------|
|    |        | 4     | 5     | 6     | 7     | 8     | 9     | 10    | 11    | 12    | 1     | 2     | 3     |        |       |
| 一般 | 中央館    | 4475  | 4291  | 4751  | 3913  | 5021  | 5021  | 4387  | 4099  | 3993  | 3956  | 4798  | 4575  | 52965  | 4414  |
|    | 国領分館   | 997   | 894   | 945   | 895   | 1000  | 999   | 1028  | 956   | 1021  | 932   | 1124  | 1237  | 12031  | 1003  |
|    | つじヶ丘分館 | 987   | 1013  | 1022  | 921   | 853   | 1155  | 1316  | 1138  | 1433  | 1103  | 1442  | 1633  | 14016  | 1168  |
|    | 深大寺分館  | 782   | 704   | 811   | 757   | 859   | 902   | 920   | 707   | 871   | 154   | 790   | 976   | 9733   | 811   |
|    | 神代分館   | 1533  | 1530  | 1538  | 1286  | 1372  | 1510  | 1592  | 1557  | 1822  | 518   | 1830  | 1995  | 19083  | 1590  |
|    | 宮の下分館  | 751   | 892   | 823   | 665   | 786   | 819   | 891   | 701   | 816   | 44    | 955   | 901   | 9044   | 754   |
|    | 小計     | 9525  | 9324  | 9890  | 8437  | 9891  | 10091 | 10134 | 9158  | 9956  | 8210  | 10939 | 11317 | 116872 | 9739  |
| 児童 | 中央館    | 5487  | 4825  | 5999  | 4852  | 5790  | 4875  | 4688  | 4603  | 4869  | 3668  | 4574  | 5037  | 58767  | 4897  |
|    | 国領分館   | 1456  | 1430  | 1877  | 1821  | 1887  | 1723  | 1699  | 1534  | 1839  | 1454  | 1854  | 1962  | 20536  | 1711  |
|    | つじヶ丘分館 | 2733  | 2376  | 2819  | 2983  | 2096  | 2851  | 3444  | 3771  | 4111  | 2721  | 2997  | 3484  | 36386  | 3032  |
|    | 深大寺分館  | 1442  | 1242  | 1573  | 1461  | 1709  | 1553  | 1581  | 1267  | 1669  | 1027  | 1250  | 1523  | 17297  | 1441  |
|    | 神代分館   | 2429  | 2379  | 2720  | 2419  | 2349  | 2391  | 2683  | 2528  | 2979  | 2152  | 2540  | 3137  | 30706  | 2559  |
|    | 宮の下分館  | 1808  | 1543  | 1731  | 1604  | 1827  | 1635  | 1690  | 1504  | 1916  | 81    | 1719  | 1991  | 19049  | 1587  |
|    | 小計     | 15355 | 13795 | 16719 | 15140 | 15658 | 15028 | 15785 | 15207 | 17383 | 11103 | 14934 | 17134 | 182741 | 15228 |
| 計  | 中央館    | 9962  | 9116  | 10750 | 8765  | 10811 | 9581  | 9075  | 8702  | 8862  | 7624  | 9372  | 9612  | 111732 | 9311  |
|    | 国領分館   | 2453  | 2324  | 2822  | 2716  | 2887  | 2122  | 2721  | 2490  | 2860  | 2389  | 2978  | 3199  | 32567  | 2714  |
|    | つじヶ丘分館 | 3720  | 3389  | 3841  | 3904  | 2949  | 4006  | 4760  | 4909  | 5544  | 3824  | 4439  | 5117  | 50402  | 4200  |
|    | 深大寺分館  | 2224  | 1946  | 2384  | 2218  | 2568  | 2455  | 2501  | 1974  | 2540  | 1681  | 2040  | 2499  | 27030  | 2253  |
|    | 神代分館   | 3962  | 3909  | 4258  | 3705  | 3721  | 3901  | 4275  | 4085  | 4801  | 3670  | 4370  | 5132  | 49789  | 4149  |
|    | 宮の下分館  | 2559  | 2435  | 2554  | 2269  | 2613  | 2454  | 2581  | 2205  | 2732  | 125   | 2674  | 2892  | 28093  | 2341  |
|    | 合計     | 24880 | 23119 | 26609 | 23577 | 25549 | 25119 | 25919 | 24365 | 27339 | 19313 | 25873 | 28451 | 299613 | 24968 |

Ⅶ-4-(1) 年度別・分類別貸出状況調

| 分類       | 年度 | 42    |       |      | 43    |       |     | 44     |       |     |
|----------|----|-------|-------|------|-------|-------|-----|--------|-------|-----|
|          |    | 貸出冊数  | 構成比   | 回転率  | 貸出冊数  | 構成比   | 回転率 | 貸出冊数   | 構成比   | 回転率 |
| 0 総 記    |    | 775   | 3.0   | 1.13 | 596   | 1.5   | 0.7 | 674    | 1.4   | 0.6 |
| 1 哲学宗教   |    | 1324  | 5.0   | 1.85 | 1699  | 4.2   | 1.5 | 2000   | 4.1   | 1.6 |
| 2 歴史地理   |    | 2165  | 8.2   | 1.43 | 3103  | 7.7   | 1.6 | 4103   | 8.3   | 1.6 |
| 3 社会科学   |    | 1855  | 7.1   | 1.02 | 3450  | 8.6   | 1.4 | 4553   | 9.2   | 1.3 |
| 4 自然科学   |    | 1233  | 4.7   | 1.59 | 1895  | 4.7   | 1.8 | 2505   | 5.1   | 1.7 |
| 5 工業家庭   |    | 904   | 3.4   | 1.96 | 1917  | 4.8   | 2.5 | 3136   | 6.3   | 2.7 |
| 6 産業交通   |    | 220   | 0.8   | 0.82 | 384   | 1.0   | 1.2 | 580    | 1.2   | 1.5 |
| 7 芸術スポーツ |    | 1515  | 5.8   | 1.85 | 2223  | 5.5   | 2.1 | 2872   | 5.8   | 2.1 |
| 8 語 学    |    | 292   | 1.1   | 0.84 | 421   | 1.1   | 0.9 | 511    | 1.0   | 0.8 |
| 9 文 学    |    | 16024 | 60.9  | 3.30 | 23518 | 58.4  | 3.6 | 26948  | 54.5  | 3.0 |
| 計        |    | 26307 | 100.0 | 2.14 | 40287 | 100.0 | 2.4 | 49437  | 100.0 | 2.2 |
| 児童書      |    | 23397 |       | 9.4  | 41206 |       | 9.4 | 44299  |       | 8.5 |
| 合計       |    | 49704 |       | 3.34 | 81493 |       | 3.9 | 113736 |       | 3.8 |



Ⅷ-4-1(ロ) 階層(職業)別に見た分類別貸出状況調(読書傾向調)但し児童を除く (S44.3.31)

| 階層(職業)           | 分類(部門)別 |       | 雑誌    | 0     | 1     | 2     | 29  | 3     | 4     | 5   | 59    | 6   | 7     | 8   | 9      | 貸出冊数計  |
|------------------|---------|-------|-------|-------|-------|-------|-----|-------|-------|-----|-------|-----|-------|-----|--------|--------|
|                  | 貸出冊数    | 貸出割合% |       |       |       |       |     |       |       |     |       |     |       |     |        |        |
| 中学生              | 36      | 68    | 23    | 3.6   | 68    | 233   | 124 | 135   | 355   | 132 | 67    | 50  | 470   | 50  | 2,479  | 4,222  |
| 学生               | 0.9     | 1.6   | 0.5   | 0.9   | 1.6   | 55    | 2.9 | 3.2   | 8.4   | 3.1 | 1.6   | 1.2 | 11.1  | 1.2 | 58.7   |        |
| (高校)大学           | 253     | 1,001 | 210   | 253   | 1,001 | 812   | 360 | 1,643 | 954   | 320 | 100   | 118 | 637   | 167 | 7,187  | 13,962 |
| 動人               | 1.8     | 7.2   | 1.5   | 1.8   | 7.2   | 58    | 2.6 | 11.8  | 6.8   | 2.3 | 0.7   | 0.8 | 6.0   | 1.2 | 5.15   |        |
|                  | 162     | 380   | 267   | 162   | 380   | 608   | 279 | 1,031 | 285   | 216 | 225   | 96  | 467   | 137 | 7058   | 11,211 |
| 主婦               | 1.4     | 3.4   | 2.4   | 1.4   | 3.4   | 5.4   | 2.5 | 9.2   | 2.5   | 1.9 | 2.0   | 0.9 | 4.2   | 1.2 | 63.0   |        |
|                  | 71      | 107   | 443   | 71    | 107   | 186   | 110 | 407   | 143   | 122 | 596   | 62  | 201   | 42  | 4,710  | 7,200  |
| 自営(商業・農業等)       | 1.0     | 1.5   | 6.2   | 1.0   | 1.5   | 2.6   | 1.5 | 5.7   | 2.0   | 1.7 | 8.3   | 0.9 | 2.8   | 0.6 | 65.4   |        |
| その他(受給者・学生・自営業等) | 17      | 19    | 21    | 17    | 19    | 40    | 22  | 31    | 13    | 10  | 11    | 7   | 1.6   | 3   | 320    | 530    |
|                  | 3.2     | 3.6   | 4.0   | 3.2   | 3.6   | 7.5   | 4.1 | 5.9   | 2.4   | 1.9 | 2.1   | 1.3 | 3.0   | 0.6 | 60.4   |        |
| 無職               | 39      | 78    | 27    | 39    | 78    | 126   | 42  | 135   | 68    | 34  | 21    | 17  | 130   | 12  | 920    | 1,649  |
|                  | 2.4     | 4.7   | 1.6   | 2.4   | 4.7   | 7.6   | 2.5 | 8.2   | 4.1   | 2.1 | 1.3   | 1.0 | 7.9   | 0.7 | 55.8   |        |
|                  | 18      | 46    | 90    | 18    | 46    | 124   | 37  | 68    | 7.7   | 2.2 | 4.1   | 3.4 | 10.2  | 10  | 84.4   | 1,513  |
|                  | 5.9     | 3.0   | 5.9   | 5.9   | 3.0   | 8.2   | 2.4 | 4.5   | 5.1   | 1.5 | 2.7   | 2.2 | 6.7   | 0.7 | 55.8   |        |
| 貸出冊数合計           | 1,081   | 1,699 | 2,129 | 1,081 | 1,699 | 2,129 | 974 | 3,450 | 1,895 | 856 | 1,061 | 384 | 2,223 | 421 | 23,518 | 40,287 |
| 分類別貸出割合%         | 2.7     | 4.2   | 5.3   | 2.7   | 4.2   | 5.3   | 2.4 | 8.6   | 4.7   | 2.1 | 2.6   | 1.0 | 5.5   | 1.0 | 58.4   |        |

## Ⅷ その他の利用状況

### 1. 館外活動参加状況

調布市の図書館では資料の貸出の他にさまざま館外活動を実施している。図書館がこのような事業を数多く手がけていることについてはいろいろな考え方があるが、本市の社会教育行政における図書館の占める比重と、これらの活動によって寄せられる市民の期待と信頼を考えるならば、館外活動が図書館の大きな柱になっていることは疑うことのできない事実である。どのような活動をしているか、という具体的内容は「昭和49年度、館外事業計画書」を参照していただくとして、今回はどのくらいの人が実際に参加しているかについて紹介するとおむね別表(Ⅷ-1)のとおりである。

### 2. 視聴覚器材の貸出状況

図書館に視聴覚ライブラリーが併設されてから日も浅く、専任職員すら配置されていない現状の中では多くを望むすべもないが徐々に体制を整理し、始動期に入りつつある。

#### 問題点

- イ 専任の職員が配置されていないこと。
- ロ 学校教育と社会教育の併用ということになっているが学校と組織的つながりが全くないこと。
- ハ 長期展望にたった「整備計画」がないため単年度計画で実施せざるをえないこと。

#### 当面の作業

- イ 活用しやすくするため、「整理」方法の整備をすすめること。
- ロ 学校の担当教諭も参加する、「視聴覚ライブラリー運営委員会」(仮称)を組織すること。
- ハ 広報、指導者養成事業の実施等によりライブラリーの存在、活用をPRすること。

#### 課題

- イ 専任職員の配置、養成をすること。
- ロ 整備計画を立案すること。

#### (1) 保有器材一覧

最も利用の多い16mm発声映写機とだれにでも手軽に利用できるスライドを中心に整備をすすめている。

#### (2) 貸出件数

16mm発声映写機の利用が最も多く映写機の貸出件数の割にフィルムが少ないのは、



保有フィルムは多くは学校教材が多く、社会教育団体の希望する劇映画、動画が少ないために、フィルムは東京都の日比谷図書館、立川社会教育会館のものを利用することが多いためである。

### Ⅶ-1 館外活動参加状況

(S 48. 4. 1 ~ S 49. 3. 31)

#### 分館行事

|        | 実施箇所            | 回数   | 定員 | 対象        |
|--------|-----------------|------|----|-----------|
| おはなし会  | 6               | 毎月1回 | 50 | 幼児～小学3年生  |
| 小学生読書会 | 6               | "    | 30 | 小学高学年、会員制 |
| 中学生読書会 | 2               | "    | 30 | 中学生、会員制   |
| 計      | 延参加人員 約 11,500人 |      |    |           |

#### 講演会

|       | 回数 | 参加人員 | 講師   |
|-------|----|------|--|
| 中央講演会 | 7  | 1493 | 室生朝子 松村 剛<br>山岸一幸 北條 誠<br>エズラ・ジャック・キーツ 北川 幸比古<br>森 敦 神沢 利子 |
| 地域講演会 | 5  | 655  | 品川 不二郎 大川 悦生<br>加古 里子<br>西郷 竹彦 松居 直                        |

#### 講座

|      | 回数           | 定員 | 講師  |
|------|--------------|----|---|
| 教育講座 | 7            | 80 | 山住正己 宮坂広作<br>銀林 浩 大島太郎<br>鈴木重幸 持田栄一<br>伊藤幸子 |
| 文芸講座 | 4            | 80 | 瀬沼茂樹 小田切 進<br>紅野敏郎 奥野健男                     |
| 計    | 延参加人員 約 880人 |    |   |

|     |      |       |        |     |
|-----|------|-------|--------|-----|
| 研究会 | 3コース | 各毎月1回 | 定員 80名 | 会員制 |
|-----|------|-------|--------|-----|

|     |     |  |         |         |
|-----|-----|--|---------|---------|
| 映画会 | 12回 |  | 約8,800名 | 中学は全校参加 |
|-----|-----|--|---------|---------|

|     |                |      |        |  |
|-----|----------------|------|--------|--|
| 読書会 | 14団体           | 月17回 | 会員308名 |  |
| 計   | 延参加人員 約 5,000人 |      |        |  |

|     |                |      |        |     |
|-----|----------------|------|--------|-----|
| 同好会 | 13団体           | 月18回 | 会員315名 | 会員制 |
| 計   | 延参加人員 約 5,600人 |      |        |     |

|      |    |     |      |                |
|------|----|-----|------|----------------|
| 文学散歩 | 7回 | 10日 | 720名 | 会員制<br>一部フリー参加 |
|------|----|-----|------|----------------|

|      |      |    |        |     |
|------|------|----|--------|-----|
| 長流文庫 | 35団体 | 会員 | 4,350名 | 会員制 |
|------|------|----|--------|-----|

|         |    |             |  |     |
|---------|----|-------------|--|-----|
| 市民句会・歌会 | 3回 | (句会2回 歌会1回) |  | 会員制 |
|---------|----|-------------|--|-----|

|           |    |        |      |  |
|-----------|----|--------|------|--|
| 市民サークル発表会 | 1回 | 52グループ | 618名 |  |
|-----------|----|--------|------|--|

|           |    |  |      |                    |
|-----------|----|--|------|--------------------|
| ブック・クラブ総会 | 1回 |  | 524名 | 委員会<br>間紀 徹 カンツオーネ |
|-----------|----|--|------|--------------------|

|        |    |    |      |        |
|--------|----|----|------|--------|
| 図書館まつり | 1回 | 5日 | 376名 | 展示 中央館 |
|--------|----|----|------|--------|



Ⅷ-2-1) 視聴覚ライブラリー保有器材一覧

(49. 3. 31)

| 名 称            | 数   | 備 考                       |
|----------------|-----|---------------------------|
| 16ミリ発声映写機      | 5   | 映機、エルモ各2台(オート)<br>映機(手動)1 |
| スクリーン          | 4   | 下げ式(1)、スタンド式(3)           |
| オーバーヘッドプロジェクター | 2   |                           |
| テープレコーダー       | 3   | テーブデッキ オープンリール<br>カセット    |
| レコードプレーヤー      | 2   | ポータブルステレオ用各1              |
| ステレオ用アンプ       | 1   |                           |
| ステレオ用スピーカー     | 2   |                           |
| 幻灯機            | 3   |                           |
| 8ミリ映写機         | 2   | W用 1、SW兼用 1               |
| ” 撮影機          | 1   | W用                        |
| ” 編集機          | 1   | W用                        |
| ビデオテープレコーダー    | 1   | 東芝カラー                     |
| ワイヤレスアンプマイク    | 2   |                           |
| テレビカメラ         | 1   |                           |
| モニターテレビ        | 1   |                           |
| 暗幕             | 7   |                           |
| ビューフアックス       | 1   |                           |
| キヤノンカルボ        | 2   |                           |
| カメラ三脚          | 1   | エレベーター式                   |
| 16mm映画フィルム     | 69  |                           |
| 8mm映画フィルム      | 4   |                           |
| スライド           | 278 |                           |
| 紙芝居            |     | 未整理のため不祥                  |
| 人形劇            |     | ”                         |
| 録音テープ          | 123 |                           |

Ⅷ-2-2) 視聴覚器材貸出件数

(48. 4. 1 ~ 49. 3. 31)

|            | 4  | 5  | 6  | 7   | 8   | 9  | 10 | 11 | 12  | 1  | 2  | 3  | 合計  |
|------------|----|----|----|-----|-----|----|----|----|-----|----|----|----|-----|
| 16mm映写機    | 5  | 13 | 18 | 42  | 45  | 25 | 12 | 15 | 31  | 12 | 16 | 21 | 255 |
| 8mm映写機     | 3  | 2  | 4  | 0   | 7   | 6  | 3  | 0  | 2   | 1  | 1  | 0  | 29  |
| 幻灯機        | 5  | 5  | 7  | 8   | 12  | 6  | 4  | 5  | 7   | 3  | 3  | 6  | 70  |
| テーブ・レコーダー  | 0  | 2  | 4  | 2   | 2   | 7  | 5  | 2  | 3   | 1  | 1  | 3  | 32  |
| その他        | 1  | 2  | 1  | 1   | 1   | 3  | 2  | 2  | 1   | 0  | 1  | 2  | 17  |
| 小計         | 14 | 24 | 34 | 53  | 67  | 47 | 26 | 24 | 44  | 17 | 22 | 31 | 403 |
| 16mm映画フィルム | 9  | 17 | 25 | 46  | 51  | 51 | 17 | 19 | 39  | 15 | 19 | 27 | 315 |
| 8mm映画フィルム  |    |    |    |     |     |    |    |    |     |    |    |    |     |
| スライドフィルム   | 11 | 12 | 16 | 19  | 21  | 13 | 9  | 14 | 16  | 8  | 7  | 12 | 158 |
| 紙芝居        | 1  | 1  |    | 4   | 3   | 2  | 2  |    | 6   |    |    |    | 14  |
| 人形劇        |    |    |    |     | 1   |    |    | 1  | 4   |    |    |    | 11  |
| 録音テープ      |    |    |    |     |     |    |    |    |     |    |    |    | 6   |
| その他        |    |    |    |     |     |    |    |    |     |    |    |    |     |
| 小計         | 20 | 31 | 43 | 72  | 76  | 48 | 26 | 34 | 65  | 24 | 26 | 39 | 504 |
| 合計         | 34 | 55 | 77 | 125 | 143 | 95 | 52 | 58 | 109 | 41 | 48 | 70 | 907 |

— 参考資料 —

1 学校図書館(室)の設置状況 — 抜粋 —

- (1) 小学校別図書館の状況
- (2) 中学校別図書館の状況

この調査は昭和48年度事業として実施したもので、その要旨は次の通りである。

実施要綱

- (1) 事業名 調布市立学校図書館(室)調
- (2) 主旨

本市における公共図書館は建設中を含めて見るならばほぼ全的に整備されつつあるといえる。今後は人口に見合った図書を整備し、質の高いサービスをすることが課題である。そこでまず、主要利用者で対象が明確にとらえやすい小、中学生の読書条件をはあくし、市立図書館が果たす役割を明らかにするために、学校図書館(室)の整備状況について調査する。

- (3) 調査内容(項目)別紙回答の通り

調査項目については学校図書館協議会が実施している項目に準じて実施した。

- (4) 調査方法

調査用紙を配布し、記入の後回収する方法で実施した。ただし、概要等の印刷されているものについては図書館職員が転記した。

- (5) 調査年月日

計画としては昭和48年6月1日現在でおこなう予定であったが、集計等を改めておこなうことが極めて困難であるという判断から、各学校の手持ちの資料で可とした(このために、各校の報告時点がまちまちになり、比較検討するには注意を要する点がある。)

— 以下略 —

要 点

- イ 担当教諭は一校平均3名、その内司書又は司書教諭の有資格は、小学校9名16.3%、中学校2名13.3%である。
- ロ 室の広さは小学校平均75.5㎡、児童1人あたり0.08㎡、中学校平均126.36㎡、生徒1人あたり0.13㎡である。
- ハ 蔵書数は小学校一校平均2,563冊、児童1人あたり2.8冊、中学校平均4,942冊、生徒1人あたり5.0冊である。
- ニ 閲覧方法は全校開架方式である。
- ホ 貸出冊数は1人1回1冊を原則としている。
- ヘ 開館時間は極めて限られた時間だけ開館している。

参-1-(1) 小学校別

(昭和48.10)

| 学校名       | 第一小       | ノ台小    | 多摩川小       | 杉森小        | 大町小  | 計                 |
|-----------|-----------|--------|------------|------------|------|-------------------|
| 全く無し      |           |        |            | ○          | ○    | 2                 |
| 図書館(室)兼用  |           |        |            |            |      | 2                 |
| 専用        | ○         | ○      | ○          |            |      | 13                |
| 図書館(室)の広さ | 122㎡      | 296㎡   | 56㎡        |            |      | 1,102.1<br>平均73.5 |
| 蔵書冊数      |           |        |            |            |      |                   |
| 一般図書      | 3,000     | 800    | 1,111      | 550        |      |                   |
| 参考図書      | 300       | 200    |            | 100        |      | (2563)            |
| 計         | 3,300     | 1,000  | 1,111      | 650        |      | 4,101             |
| 年月日現在     | 48.9      | 3.6.28 | 48.5.1     | 48.6.1     |      |                   |
| 年間図書購入計画  |           |        |            |            |      | (267.2)千          |
| 48年度購入予算  | 260千      | 300千   | 300千       | 350千       | 440千 | 4,275千            |
| 購入予定冊数    | 600       | 500    | 500        | 800        | 650  | 7,560             |
| 閲覧方法      |           |        |            |            |      |                   |
| 開架方式      | ○         | ○      | ○          | ○          |      | 16                |
| 開館時間      |           |        |            |            |      |                   |
| いつでも      |           | ○      |            |            |      | 5                 |
| 平日        | 8:30~4:00 |        | 8:45~2:45  | 9:00~4:00  |      |                   |
| 土曜        | 8:30~2:30 |        | 8:45~11:55 | 9:00~12:00 |      |                   |
| その他       |           |        |            |            |      |                   |
| 貸出冊数      |           |        |            |            |      |                   |
| 貸出ししない    |           |        | ○          | ○          |      |                   |
| 1人1回)冊    | 1         | 1      |            |            |      |                   |
| 貸出期間      |           |        |            |            |      |                   |
| 1回)日      | 7         | 4      |            |            |      | 平均5.7             |



参-1-(1) 小学校別図書館(室)の設置状況

(848.6.~48.10)

| 学校名       | 第一小               | 第二小              | 第三小                | 八雲台小             | 富士見台小            | 滝坂小              | 深大寺小               | 上ノ原小              | 石原小              | 若葉小                | 野川小              | 緑ヶ丘小             | 築地小              | 北ノ台小                | 多摩川小              | 杉森小       | 大町小  | 計                |
|-----------|-------------------|------------------|--------------------|------------------|------------------|------------------|--------------------|-------------------|------------------|--------------------|------------------|------------------|------------------|---------------------|-------------------|-----------|------|------------------|
| 全く無し      |                   |                  |                    |                  |                  |                  |                    |                   |                  |                    |                  |                  |                  |                     |                   | ○         | ○    | 2                |
| 図書館(室)兼用  |                   | ○                |                    |                  |                  |                  |                    |                   |                  |                    |                  |                  | ○                |                     |                   |           |      | 2                |
| 専用        | ○                 |                  | ○                  | ○                | ○                | ○                | ○                  | ○                 | ○                | ○                  | ○                | ○                |                  | ○                   | ○                 |           |      | 13               |
| 図書館(室)の広さ | 122m <sup>2</sup> | 81m <sup>2</sup> | 66.4m <sup>2</sup> | 72m <sup>2</sup> | 54m <sup>2</sup> | 65m <sup>2</sup> | 34.4m <sup>2</sup> | 112m <sup>2</sup> | 80m <sup>2</sup> | 95.7m <sup>2</sup> | 52m <sup>2</sup> | 12m <sup>2</sup> | 70m <sup>2</sup> | 129.6m <sup>2</sup> | 5.6m <sup>2</sup> |           |      | 1,102.1<br>平均3.5 |
| 蔵書冊数      |                   |                  |                    |                  |                  |                  |                    |                   |                  |                    |                  |                  |                  |                     |                   |           |      |                  |
| 一般図書      | 3,000             | 1,900            | 5,337              | 1,000            | 4,000            |                  |                    |                   | 600              | 967                | 900              | 2,500            |                  | 800                 | 1,111             | 550       |      |                  |
| 参考図書      | 300               | 300              | 198                | 150              | 1,000            |                  |                    |                   | 450              | 177                | 400              | 500              |                  | 200                 |                   | 100       |      |                  |
| 計         | 3,300             | 2,200            | 5,545              | 1,150            | 5,000            | 3,918            | 3,000              | 4,363             | 1,050            | 1,144              | 1,300            | 3,000            | 3,280            | 1,000               | 1,111             | 650       |      | (2,565)          |
| 年月日現在     | 48.9              | 48.6.15          | 48.6.18            | 48.5.7           | 48.6.30          | 48.6.30          | 48.6.30            | 48.7.1            | 48.5.1           | 48.10.1            | 48.6.28          | 48.6.1           | 48.2.1           | 48.6.28             | 48.5.1            | 48.6.1    |      | 41,011           |
| 年間図書購入計画  |                   |                  |                    |                  |                  |                  |                    |                   |                  |                    |                  |                  |                  |                     |                   |           |      |                  |
| 48年度購入予算  | 260千              | 240千             | 240千               | 185千             | 230千             | 250千             | 180千               | 200千              | 310千             | 200千               | 320千             | 270千             |                  | 300千                | 300千              | 350千      | 440千 | (267.2)千         |
| 購入予定冊数    | 600               | 300              | 450                | 200              | 400              | 300              | 360                | 350               | 700              | 350                | 700              | 400              |                  | 500                 | 500               | 800       | 650  | 4,275千<br>7,560  |
| 閲覧方法      |                   |                  |                    |                  |                  |                  |                    |                   |                  |                    |                  |                  |                  |                     |                   |           |      |                  |
| 開架方式      | ○                 | ○                | ○                  | ○                | ○                | ○                | ○                  | ○                 | ○                | ○                  | ○                | ○                | ○                | ○                   | ○                 | ○         | ○    | 16               |
| 開館時間      |                   |                  |                    |                  |                  |                  |                    |                   |                  |                    |                  |                  |                  |                     |                   |           |      |                  |
| いつでも      |                   |                  |                    |                  | ○                |                  | ○                  |                   | ○                |                    |                  | ○                |                  | ○                   |                   |           |      | 5                |
| 平日        | 8:30~4:00         | 8:00~4:00        | 9:00~4:00          | 9:30~4:00        |                  | 8:40~4:00        |                    | 8:30~4:00         |                  | 9:00~4:00          | 8:50~4:50        |                  |                  |                     | 8:45~2:45         | 9:00~4:00 |      |                  |
| 土曜        | 8:30~2:30         | 8:00~2:00        | 9:00~2:00          | 8:30~2:30        |                  | 8:40~2:00        |                    | 8:30~2:00         |                  | 9:00~2:00          | 8:50~2:30        |                  |                  |                     | 8:45~1:55         | 9:00~2:00 |      |                  |
| その他       |                   |                  |                    |                  |                  |                  |                    |                   |                  |                    |                  |                  |                  |                     |                   |           |      |                  |
| 貸出冊数      |                   |                  |                    |                  |                  |                  |                    |                   |                  |                    |                  |                  |                  |                     |                   |           |      |                  |
| 貸出ししない    |                   |                  |                    |                  |                  |                  |                    |                   |                  |                    |                  |                  |                  |                     | ○                 | ○         |      |                  |
| 1人1回/冊    | 1                 | 1                | 1                  | 1                | 1                | 1                | 1                  | 1                 | 2                | 1                  | 1                | 1                | 1                | 1                   |                   |           |      |                  |
| 貸出期間      |                   |                  |                    |                  |                  |                  |                    |                   |                  |                    |                  |                  |                  |                     |                   |           |      |                  |
| 1回/日      | 7                 | 3                | 7                  | 5                | 7                | 7                | 7                  | 5                 | 7                | 7                  | 3                | 4                | 7                | 4                   |                   |           |      | 平均5.7            |

参-1-(2) 中学校別図書館(室)の設置状況

(S 48.6 ~ S 48.10)

| 学校名                    | 調布中学校              | 神代中学校              | 第三中学校                   | 第四中学校                   | 第五中学校              | 計   |
|------------------------|--------------------|--------------------|-------------------------|-------------------------|--------------------|---|
| 図書館<br>(室)<br>兼用<br>専用 | ○                  | ○                  | ○                       | ○                       | ○                  | 5   |
| 図書館(室)の広さ              | 12.6m <sup>2</sup> | 60.6m <sup>2</sup> | 18.7m <sup>2</sup>      | 150.2m <sup>2</sup>     | 12.8m <sup>2</sup> | (126.36)m <sup>2</sup><br>631.8m <sup>2</sup> |
| 蔵書冊数                   |                    |                    |                         |                         |                    |   |
| 一般図書                   |                    |                    |                         |                         | 1,638              |   |
| 参考図書                   |                    |                    |                         |                         | 511                | 4,942.4                                       |
| 計                      | 4,210              | 8,325              | 6,700                   | 3,330                   | 2,149              | 24,712  |
| 年月日現在                  | 48.6.19            | 48.6.1             | 48.3.31                 | 47.5.31                 | 48.6.29            |   |
| 年間図書購入計画               |                    |                    |                         |                         |                    | (333)千冊                                       |
| 48年度購入予算               | 320千               | 250千               | 380千                    | 395千                    | 320千               | 1,665千円                                       |
| 購入予定冊数                 | 380                |                    | 450                     | 400                     | 400                |   |
| 閲覧方法                   |                    |                    |                         |                         |                    |   |
| 開架方式                   | ○                  | ○                  | ○                       | ○                       | ○                  | 5   |
| 開館時間                   |                    |                    |                         |                         |                    |   |
| いつでも                   |                    |                    |                         |                         |                    |   |
| 平日                     | 8:00~4:00          | 8:15~4:00          | 12:45~1:00<br>8:30~8:45 | 12:30~1:00<br>8:00~8:45 | 8:30~4:20          |   |
| 土曜                     | 1:00~3:00          | なし                 |                         |                         | 1:00~1:20          |   |
| その他                    |                    |                    |                         |                         |                    |   |
| 貸出冊数                   |                    |                    |                         |                         |                    |   |
| 貸出ししない                 |                    |                    |                         |                         |                    |   |
| 1人1回(冊)                | 1                  | 1                  | 3                       | 1                       | 1                  |   |
| 貸出期間                   |                    |                    |                         |                         |                    |   |
| 1回(日)                  | 7                  | 7                  | 10                      | 7                       | 7                  |   |



(01 850 - 4 80 0)

| 年      | 冊数    | 部数  | 種数  | 種数    | 種数  | 種数  |
|--------|-------|-----|-----|-------|-----|-----|
| 昭和49年度 | 1,234 | 567 | 890 | 1,234 | 567 | 890 |
| 昭和48年度 | 1,100 | 500 | 800 | 1,100 | 500 | 800 |
| 昭和47年度 | 1,000 | 450 | 750 | 1,000 | 450 | 750 |
| 昭和46年度 | 900   | 400 | 700 | 900   | 400 | 700 |
| 昭和45年度 | 800   | 350 | 650 | 800   | 350 | 650 |
| 昭和44年度 | 700   | 300 | 600 | 700   | 300 | 600 |
| 昭和43年度 | 600   | 250 | 550 | 600   | 250 | 550 |
| 昭和42年度 | 500   | 200 | 500 | 500   | 200 | 500 |
| 昭和41年度 | 400   | 150 | 450 | 400   | 150 | 450 |
| 昭和40年度 | 300   | 100 | 400 | 300   | 100 | 400 |
| 昭和39年度 | 200   | 50  | 350 | 200   | 50  | 350 |
| 昭和38年度 | 100   | 20  | 300 | 100   | 20  | 300 |
| 昭和37年度 | 50    | 10  | 250 | 50    | 10  | 250 |
| 昭和36年度 | 20    | 5   | 200 | 20    | 5   | 200 |
| 昭和35年度 | 10    | 2   | 150 | 10    | 2   | 150 |
| 昭和34年度 | 5     | 1   | 100 | 5     | 1   | 100 |
| 昭和33年度 | 2     | 0   | 50  | 2     | 0   | 50  |
| 昭和32年度 | 1     | 0   | 20  | 1     | 0   | 20  |
| 昭和31年度 | 0     | 0   | 10  | 0     | 0   | 10  |
| 昭和30年度 | 0     | 0   | 5   | 0     | 0   | 5   |
| 昭和29年度 | 0     | 0   | 2   | 0     | 0   | 2   |
| 昭和28年度 | 0     | 0   | 1   | 0     | 0   | 1   |
| 昭和27年度 | 0     | 0   | 0   | 0     | 0   | 0   |
| 昭和26年度 | 0     | 0   | 0   | 0     | 0   | 0   |
| 昭和25年度 | 0     | 0   | 0   | 0     | 0   | 0   |
| 昭和24年度 | 0     | 0   | 0   | 0     | 0   | 0   |
| 昭和23年度 | 0     | 0   | 0   | 0     | 0   | 0   |
| 昭和22年度 | 0     | 0   | 0   | 0     | 0   | 0   |
| 昭和21年度 | 0     | 0   | 0   | 0     | 0   | 0   |
| 昭和20年度 | 0     | 0   | 0   | 0     | 0   | 0   |
| 昭和19年度 | 0     | 0   | 0   | 0     | 0   | 0   |
| 昭和18年度 | 0     | 0   | 0   | 0     | 0   | 0   |
| 昭和17年度 | 0     | 0   | 0   | 0     | 0   | 0   |
| 昭和16年度 | 0     | 0   | 0   | 0     | 0   | 0   |
| 昭和15年度 | 0     | 0   | 0   | 0     | 0   | 0   |
| 昭和14年度 | 0     | 0   | 0   | 0     | 0   | 0   |
| 昭和13年度 | 0     | 0   | 0   | 0     | 0   | 0   |
| 昭和12年度 | 0     | 0   | 0   | 0     | 0   | 0   |
| 昭和11年度 | 0     | 0   | 0   | 0     | 0   | 0   |
| 昭和10年度 | 0     | 0   | 0   | 0     | 0   | 0   |
| 昭和9年度  | 0     | 0   | 0   | 0     | 0   | 0   |
| 昭和8年度  | 0     | 0   | 0   | 0     | 0   | 0   |
| 昭和7年度  | 0     | 0   | 0   | 0     | 0   | 0   |
| 昭和6年度  | 0     | 0   | 0   | 0     | 0   | 0   |
| 昭和5年度  | 0     | 0   | 0   | 0     | 0   | 0   |
| 昭和4年度  | 0     | 0   | 0   | 0     | 0   | 0   |
| 昭和3年度  | 0     | 0   | 0   | 0     | 0   | 0   |
| 昭和2年度  | 0     | 0   | 0   | 0     | 0   | 0   |
| 昭和1年度  | 0     | 0   | 0   | 0     | 0   | 0   |

昭和49年度 調布市立図書館統計概要  
 —— 数字で見る図書館活動 ——

発行日 昭和49年10月1日  
 発行者 調布市立図書館  
 館長 萩原 祥三

所在地 調布市布田4-17-5  
 0424(85)1171 内線 483 484

編集 阿部 実 (係長)  
 座間 直 壮 (司書)

